Suppl. B 60984/B

THE BEAUFOY LIBRARY.

WELLCOME
HISTORICAL
MEDICAL
LIBRARY

80769.

De Seve del. Duhamel S.

SQUELETTE D'UNE TORTUE.

De Seve del. Duhamel S.

1. SQUELETTE DU CAMELEON.

2. SQUELETTE DU LÉZARD.

De Seve del. Duhamel S.

SQUELETTE D'UN SERPENT.

Idel daudin del. Bigant S.

LA COULEUVRE AUDACIEUSE.

De Sève del.

1. SQUELETTE D'UNE SALAMANDRE.
2. SQUELETTE D'UNE GRENOUILLE.

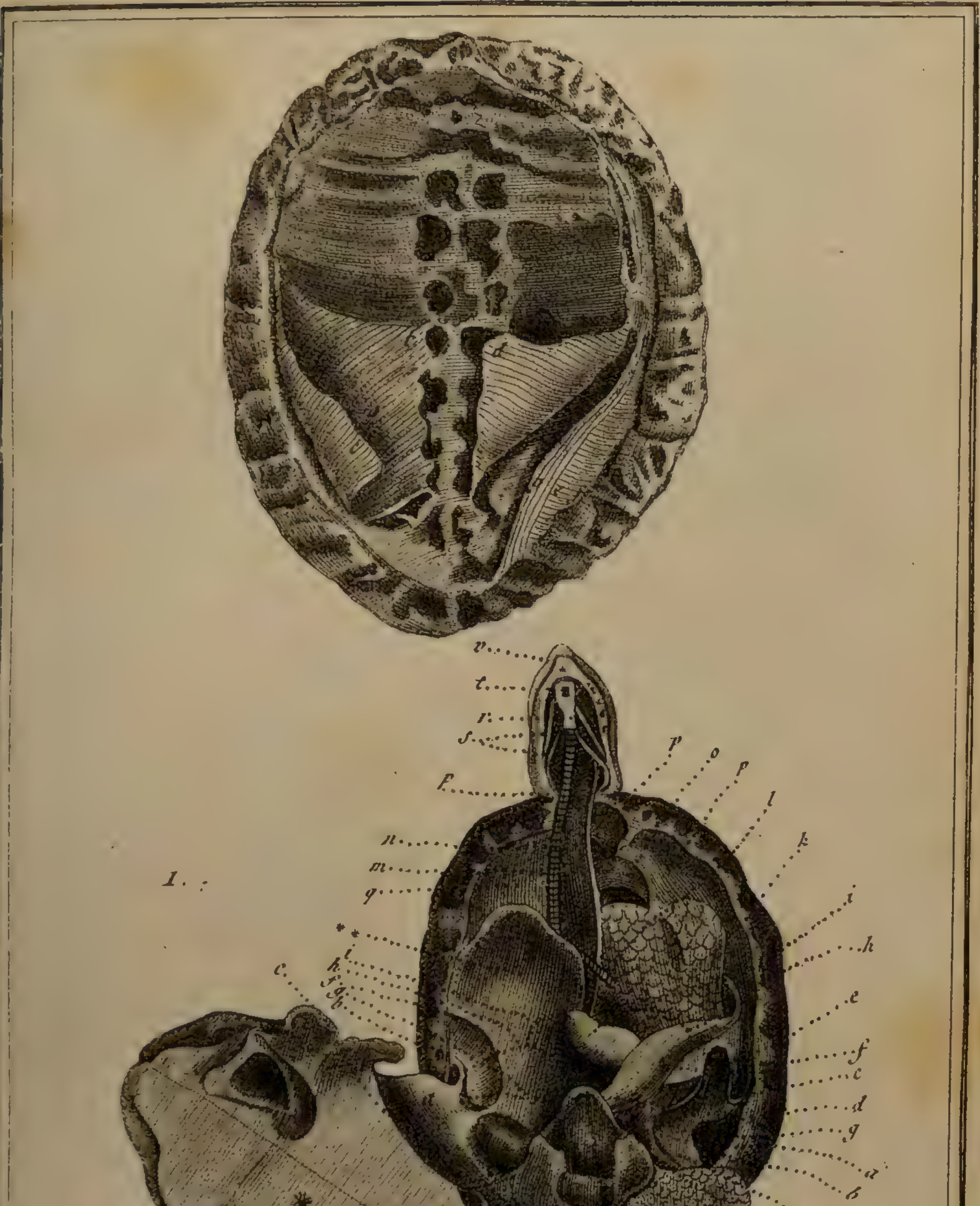

De Sève del. Tellier S.

RESPIRATION DE LA TORTUE.

De Seve del. Tellier s.

ANATOMIE DE LA TORTUE.

De Sève del. Bigant sc.

I. le coeur.
II. Intestins divers
III. Organes sexuels du mâle ?.

De Sève del. Bigant S.

I. Organes de la respiration.
II. Organes sexuels de la femelle?

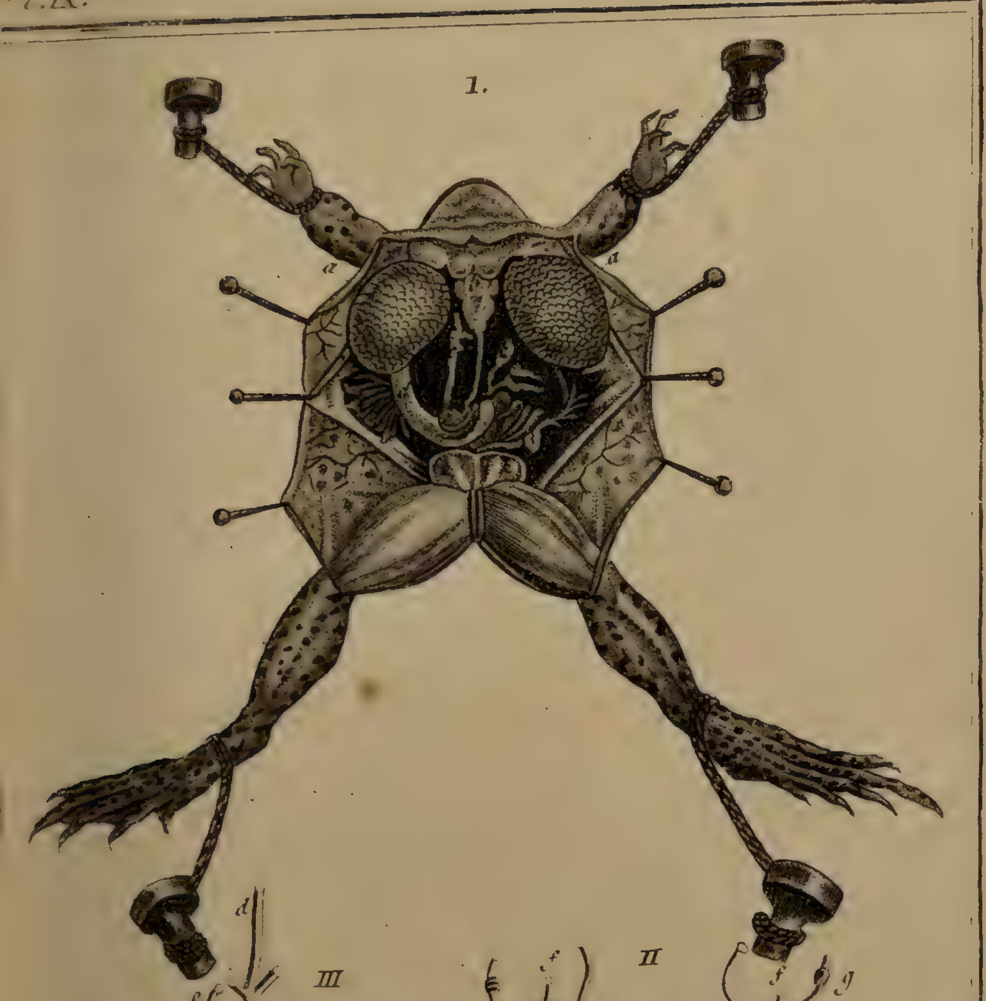

De Sève del. J.B. Racine sc.

I. Organes intérieurs de la Grenouille verte.
II. et III. Circulation du sang.

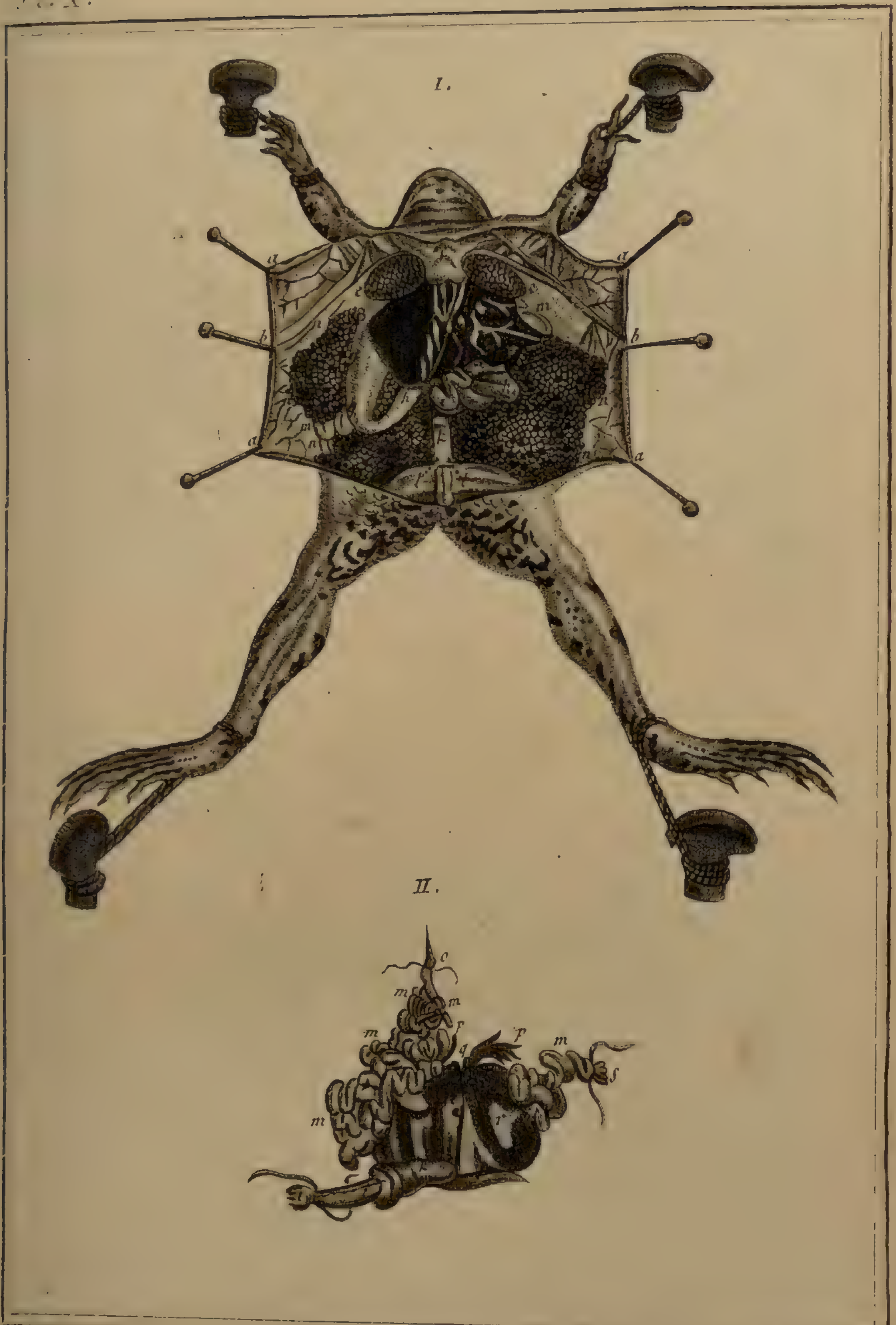

De Sève del. J.B. Racine s.

I. Organes intérieurs de la Grenouille verte.
II. Organes de la génération, de la femelle.

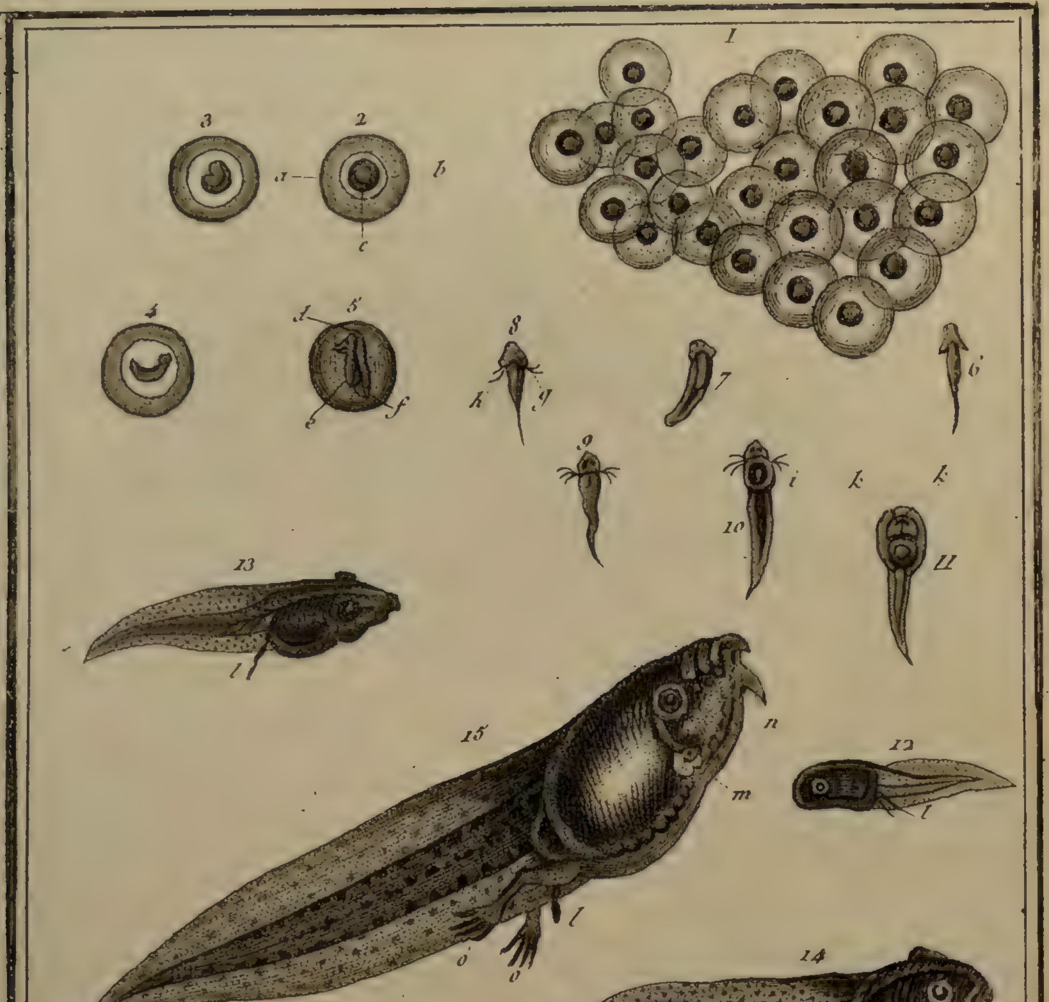

De Sève del. Hubert S.

METAMORPHOSES DE LA GRENOUILLE VERTE.

De Sève del. Hubert s.

ANATOMIE DU TETARD DU CRAPAUD BRUN.

De Seve del. M.e Tardieu S.

ANATOMIE DE LA SALAMANDRE.

De Seve del. Mlle Tardieu S.

I. *Respiration de la Grenouille.*
II. *l'os hyoïde de la Grenouille.*
III. *Respiration de la Salamandre terrestre.*
IV. et V. *Respiration de la Salamandre aquatique.*

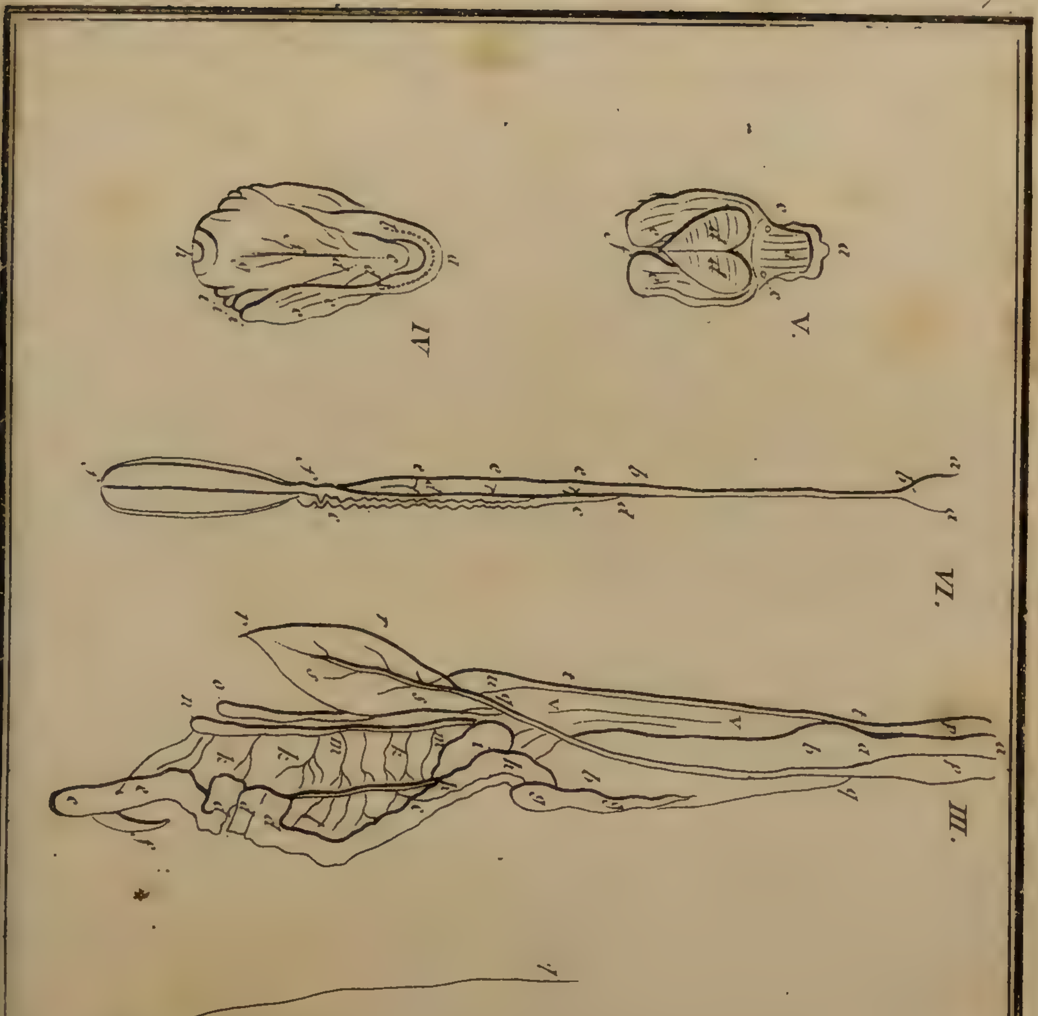

De Seve del.

ANATOMIE DU PROTÉ DE SCHREIBER.

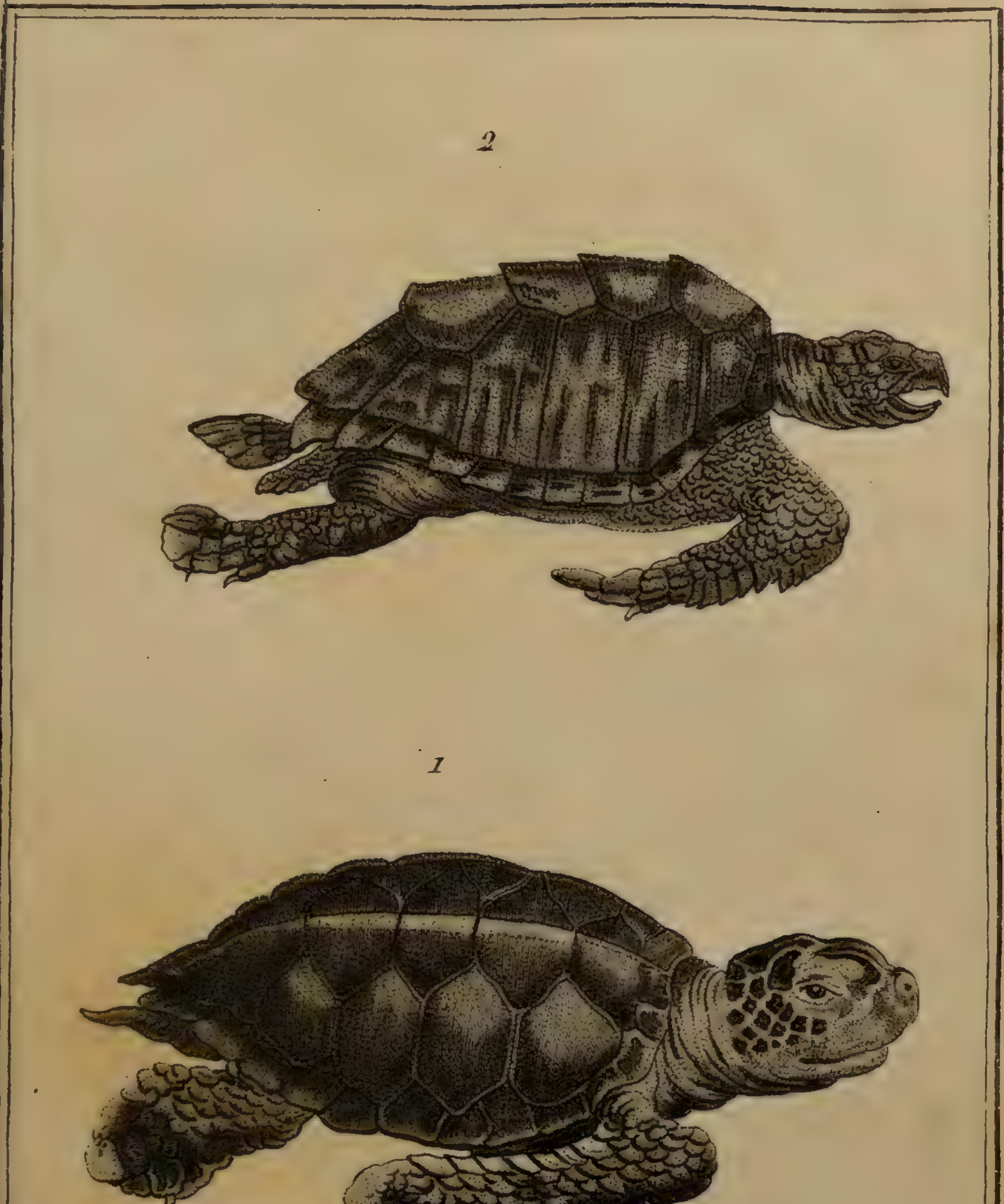

De Seve del. E. Voysard s.

1. TORTUE FRANCHE.
2. TORTUE CAOUANNE.

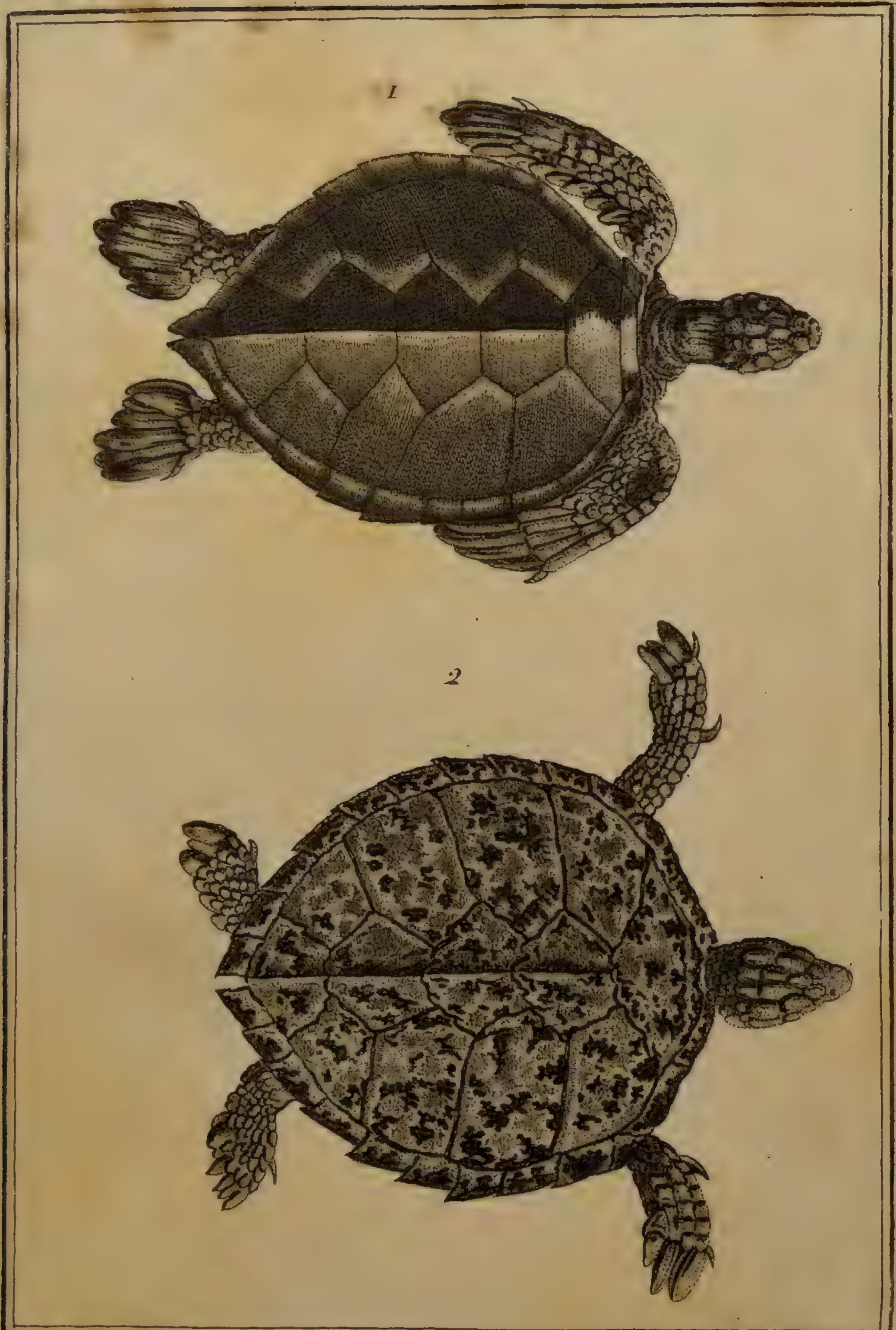

De Seve del. E. Voysard S.

1. TORTUE CÉPÉDIENNE.
2. TORTUE CARET.

De Seve del. Berthault S.

1. TORTUE LUTH.
2. TORTUE MOLLE.

De Seve del. Berthault S.

1. TORTUE *à bec vue en dessous*.
2. TORTUE CHAGRINÉE.
3. TORTUE RABOTEUSE.

Pl. XX. T. 2 P. 86

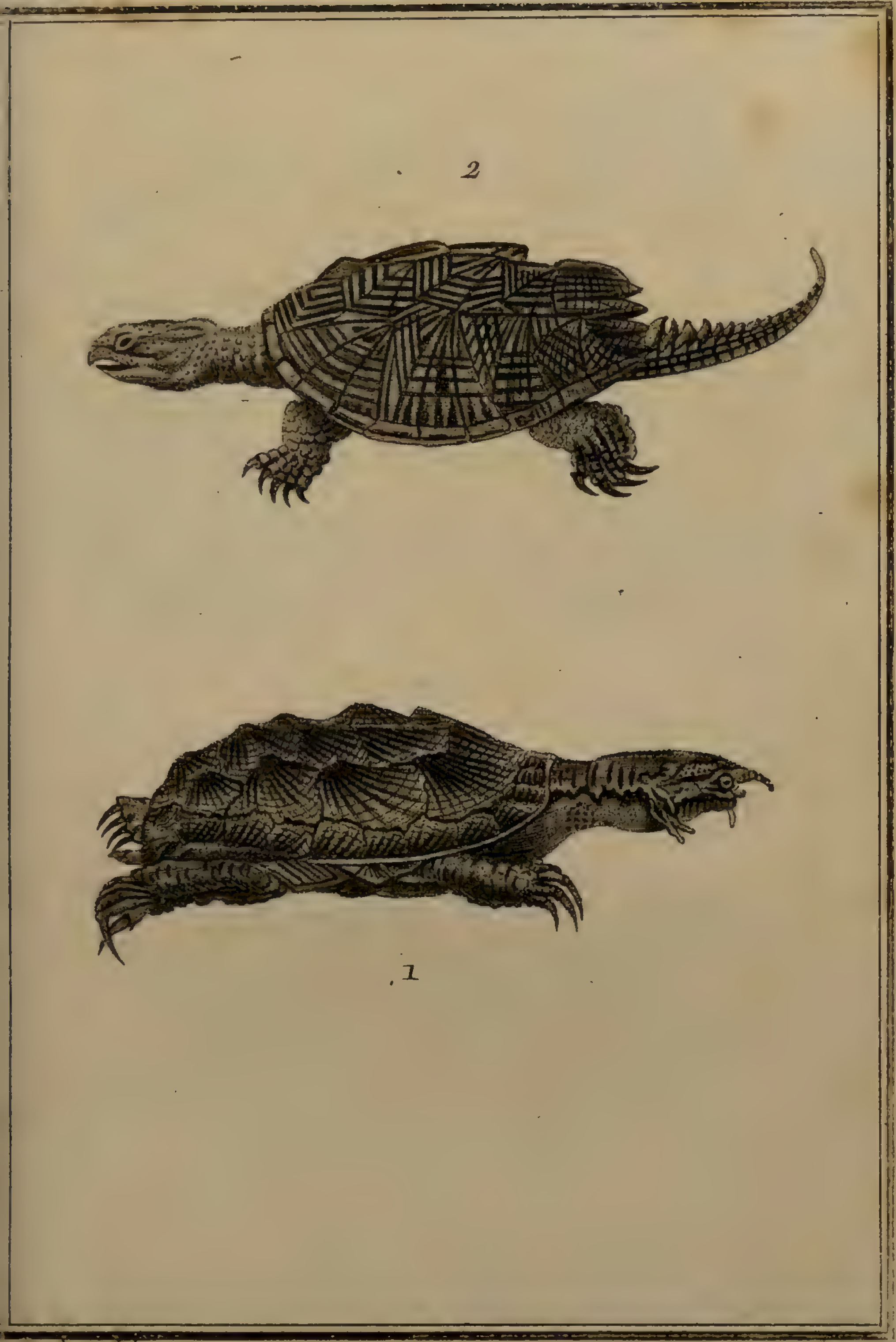

De Seve del. Duhamel S.

1. TORTUE *matamata?*.
2. TORTUE *serpentine?*.

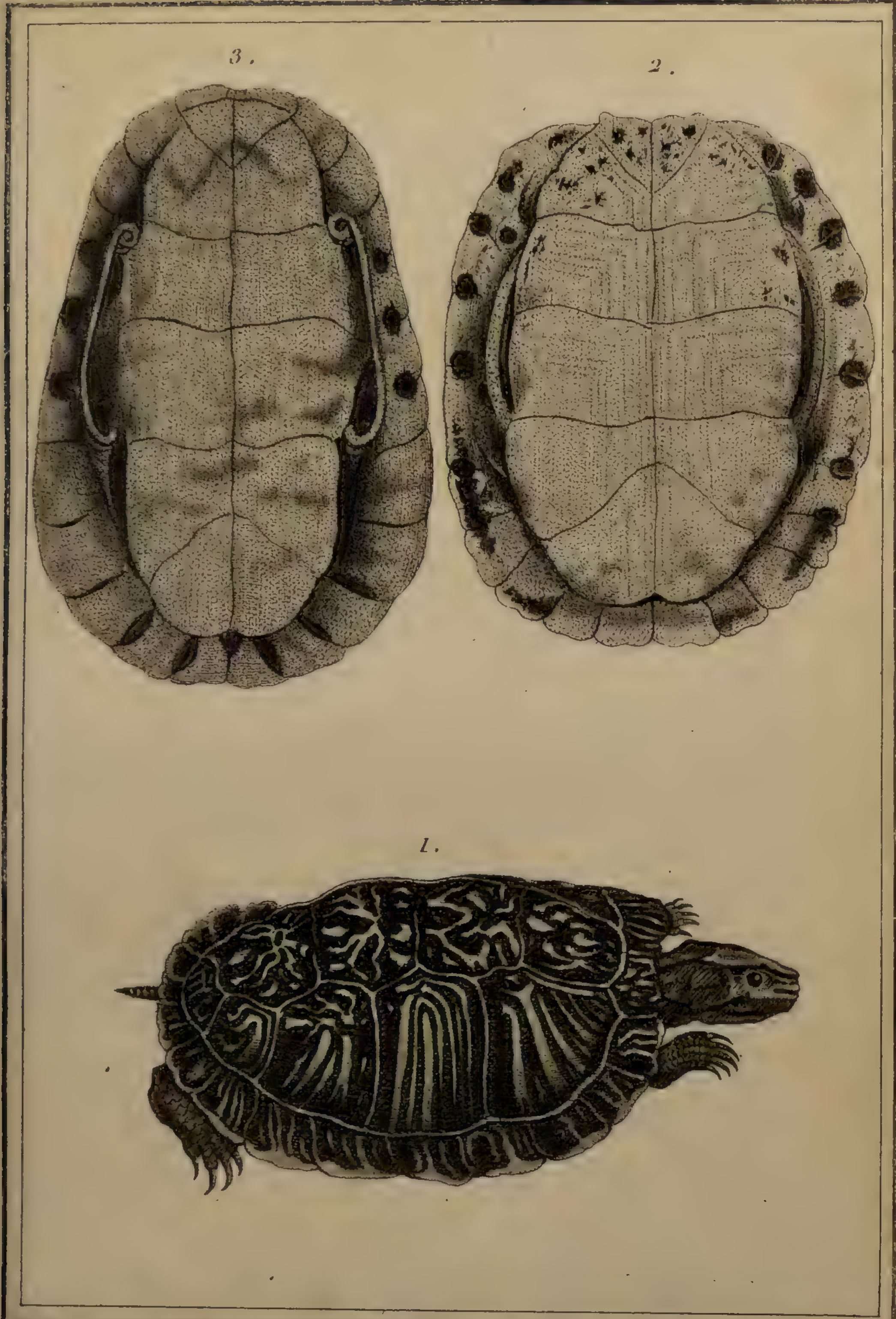

De Sève del. Mme Tardieu S.

1. TORTUE À BORDS EN SCIE.
2. *Plastron et bord du dessous de la Carapace.*
3. *Plastron de la tortue réticulaire et bord du dessous de la carapace.*

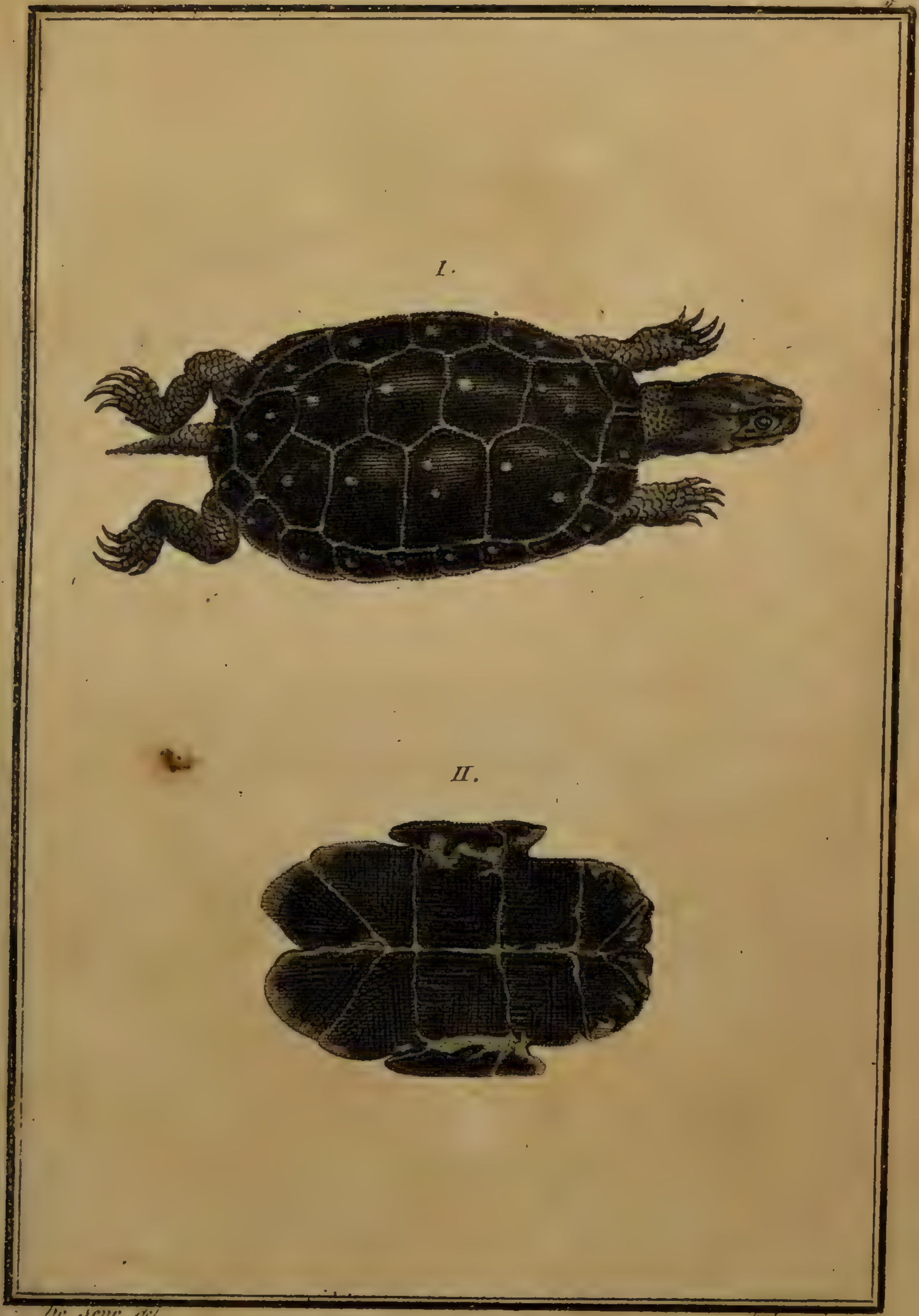

De Seve del. Duhamel S.

I. TORTUE PONCTUÉE.
II. SON PLASTRON.

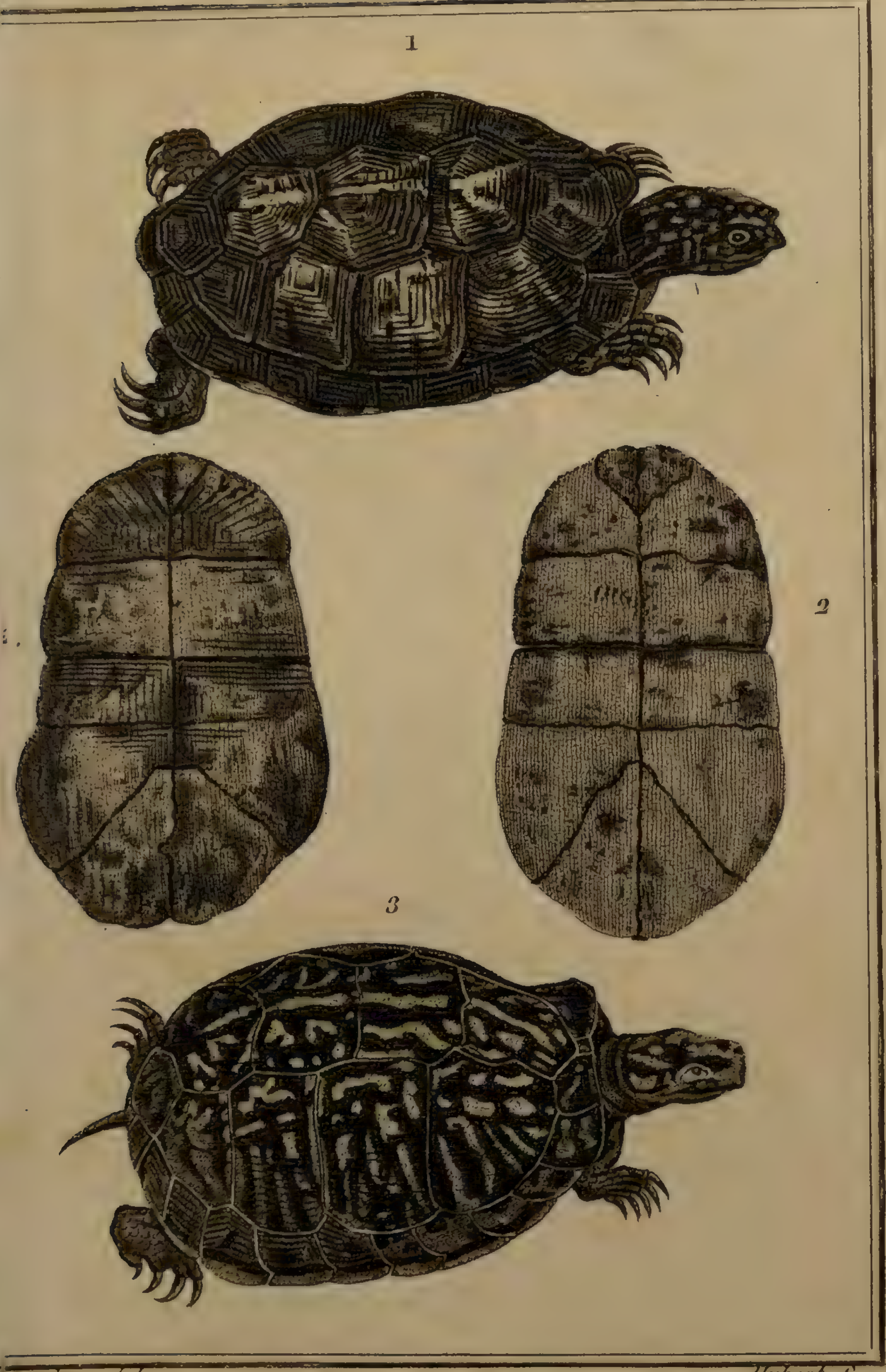

De Sève del. *Hubert S.*

1. TORTUE À BOÎTE ; 2. *son Plastron.*
3. TORTUE À GOUTELETTES ; 4. *son plastron.*

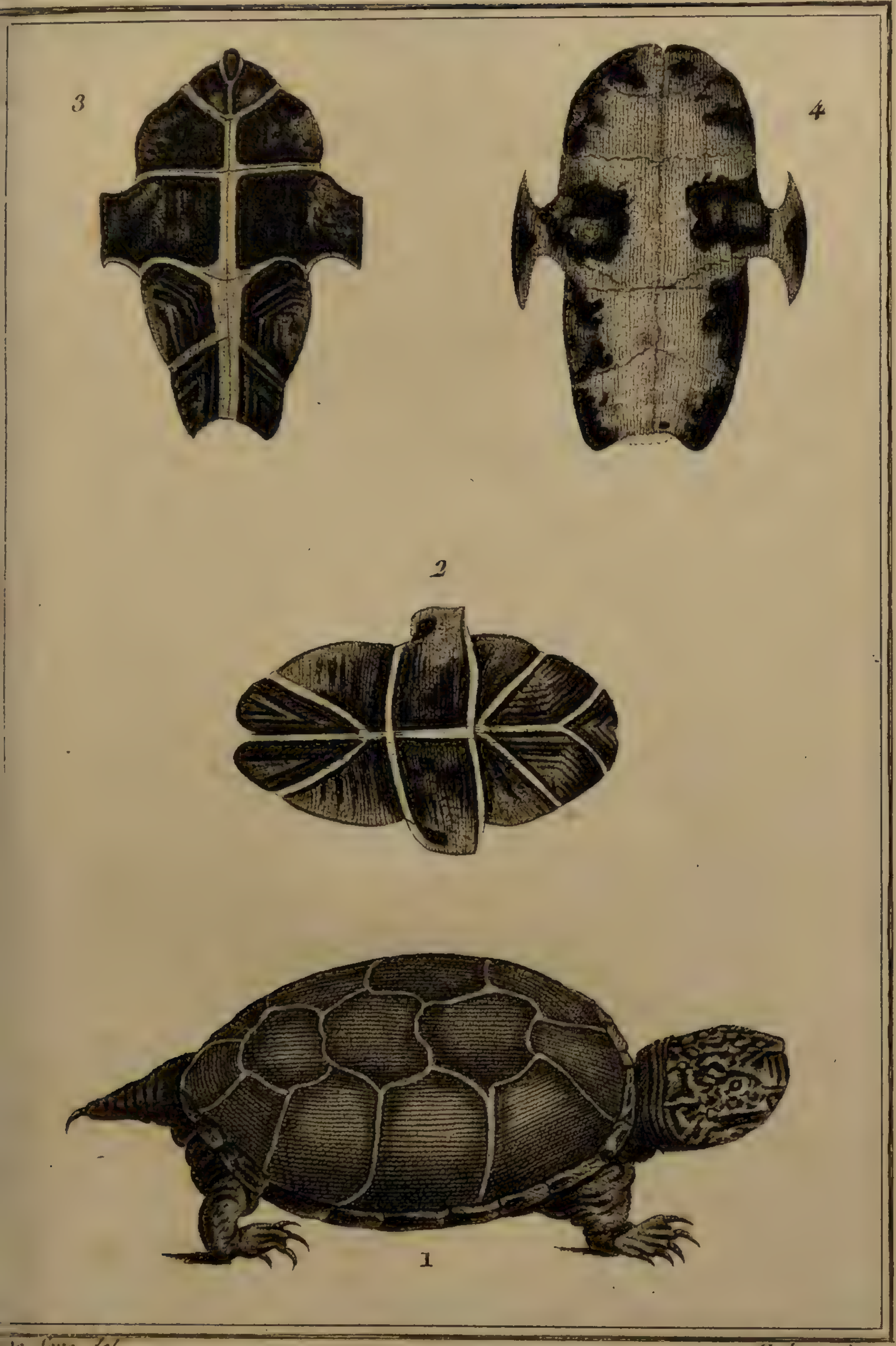

...e Sève del. Hubert S.

1. TORTUE ROUGEÂTRE; 2. son Plastron.
3. Plastron de la tortue Odorante
4. Plastron de la tortue à battans Soudés.

De Seve del. Berthault S.

1. TORTUE *géométrique*.
2. TORTUE *élégante*.
3. TORTUE *lutéole*.

2.

1.

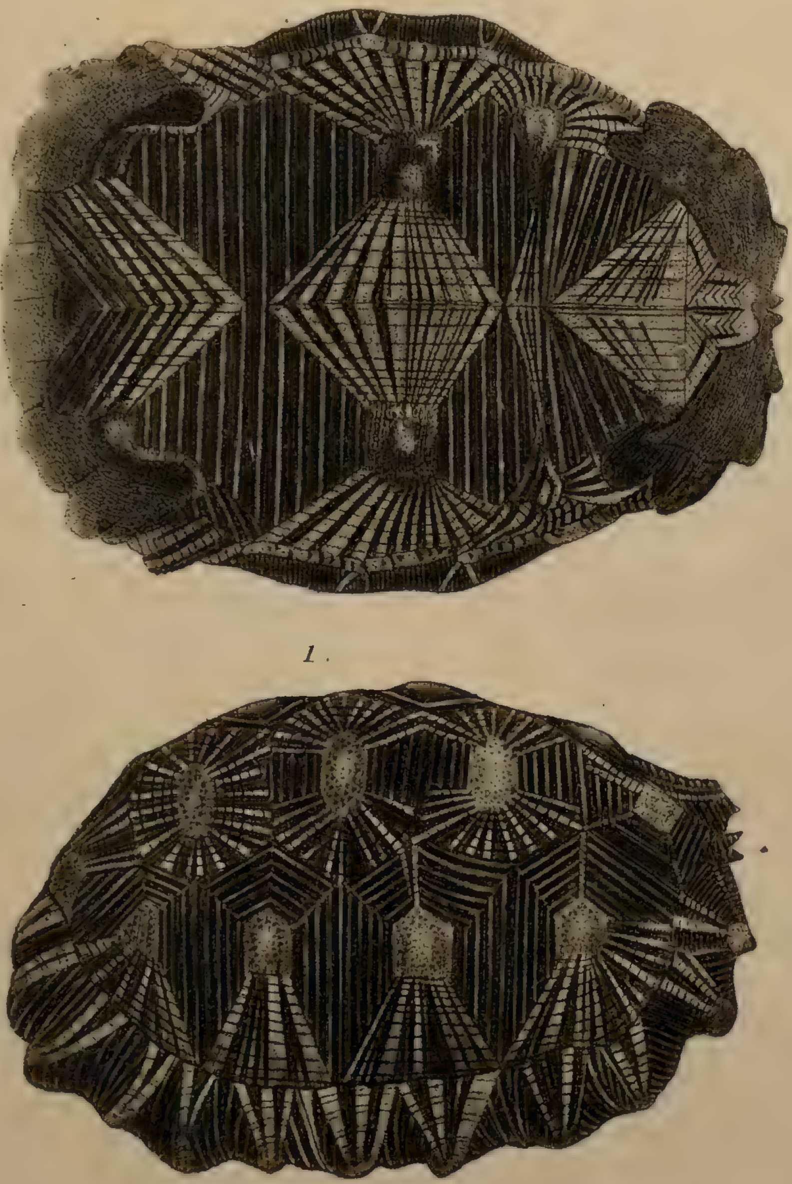

De Sève del. Mme Tardieu sc.

1. TORTUE COUI.
2. TORTUE COUI *vue en dessous.*

De Seve del. Hubert S.

1. LE CROCODILE *du nil.*
2. LE GAVIAL.

de Seve del. Hubert S.

LA DRAGONE.

Desève del. Bigant sculp.

TUPINAMBIS CÉPÉDIEN.

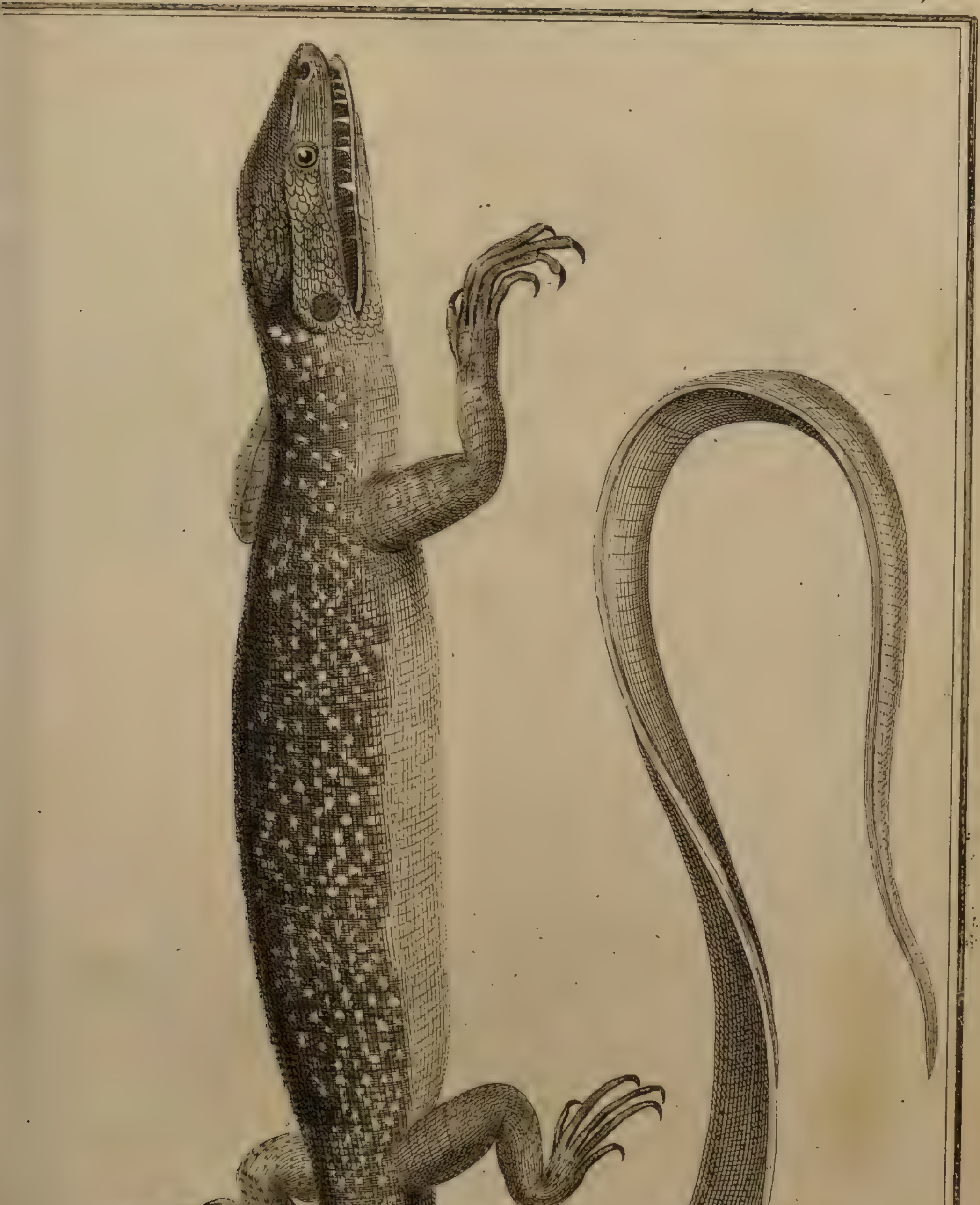

le Daudin del.   Voyez s.

TUPINAMBIS *indien*.

M.e Tardieu S.

TUPINAMBIS *étoilé d'Afrique.*

De Seve del. P. Voysard S.

TUPINAMBIS *à gorge blanche* 2.

GRAND LÉZARD *verd ocellé*

Me Tardieu S.

Adel. Daudin del. Voyez S.

LÉZARD *verd piqueté*

Hubert s.

1. LÉZARD *verd à deux raies*

2. LÉZARD *des Souches*.

Hubert S.

1. LÉZARD *galonné*

2. LÉZARD *bosquien*

Adel Daudin del. J. B Racine S.

1. LÉZARD GENTIL *du Languedoc*.

2. LÉZARD TACHETÉ *d'Espagne*.

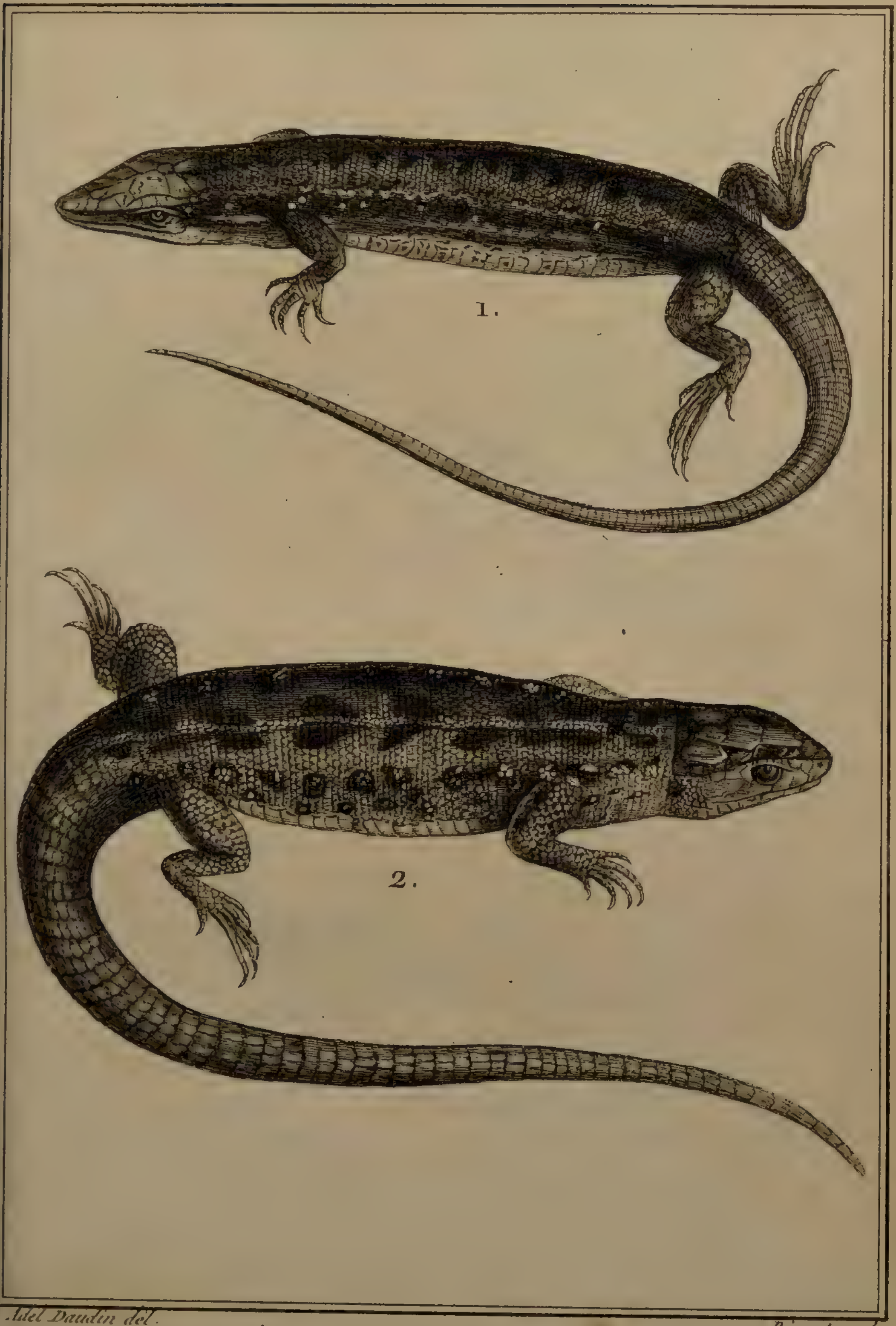

Adel Daudin del. Bigant sculp.

1. LÉZARD GRIS *des Murailles.*

2. LÉZARD ARENICOLE, *ou des Sables*

del Daudin del. Bigant sculp.

TAKYDROME NACRÉ *à six raies*

De Seve del. M.e Tardieu S.

IGUANE *ordinaire*.

del Daudin del. Le tellier s.

DRAGON *verd*.

De Seve del. J. B. Racine S.

BASILIC a Capuchon.

De Seve del. E. Voysard S.

AGAME GALÉOTE

De Sève del. Le tellier sc.

AGAME ARLEQUINÉ

e Seve del. C. Voysard s.

1. AGAME ORBICULAIRE
2. AGAME A OREILLES

Adel Daudin del. J. B. Racine S.

STELLION AZURÉ.

Daudin del. Le tellier sc.

STELLION *courte-queue?*.

De Sève del. Md Tardieu S.

1. ANOLIS rayé ?.

2. ANOLIS à points blancs

De Seve del. Mˢ Tardieu S.

GECKO À GOUTELETTES *blanches*.

e Seve del. C. Voysard S.

GECKO À BANDES BLANCHES de l'inde

De Seve del. E. Voysard S.

GECKO A QUEUE TURBINÉE.

De Sève del. J.B. Raciné S.

GECKO *a tête plate*,

Sève del. Wᵉ Tardieu s.

CAMÉLÉON *noir*.

Adel Daudin del. Bigant sculp.

CAMÉLÉON NEZ-FOURCHU *de l'Inde.*

J. Daudin del. Duhamel S.

1. SCINQUE À CINQ RAIES.
2. SCINQUE SLOANIEN.

De Seve del. E. Voysard S.

SCINQUE OCELLÉ de Chypre et d'Egypte?.

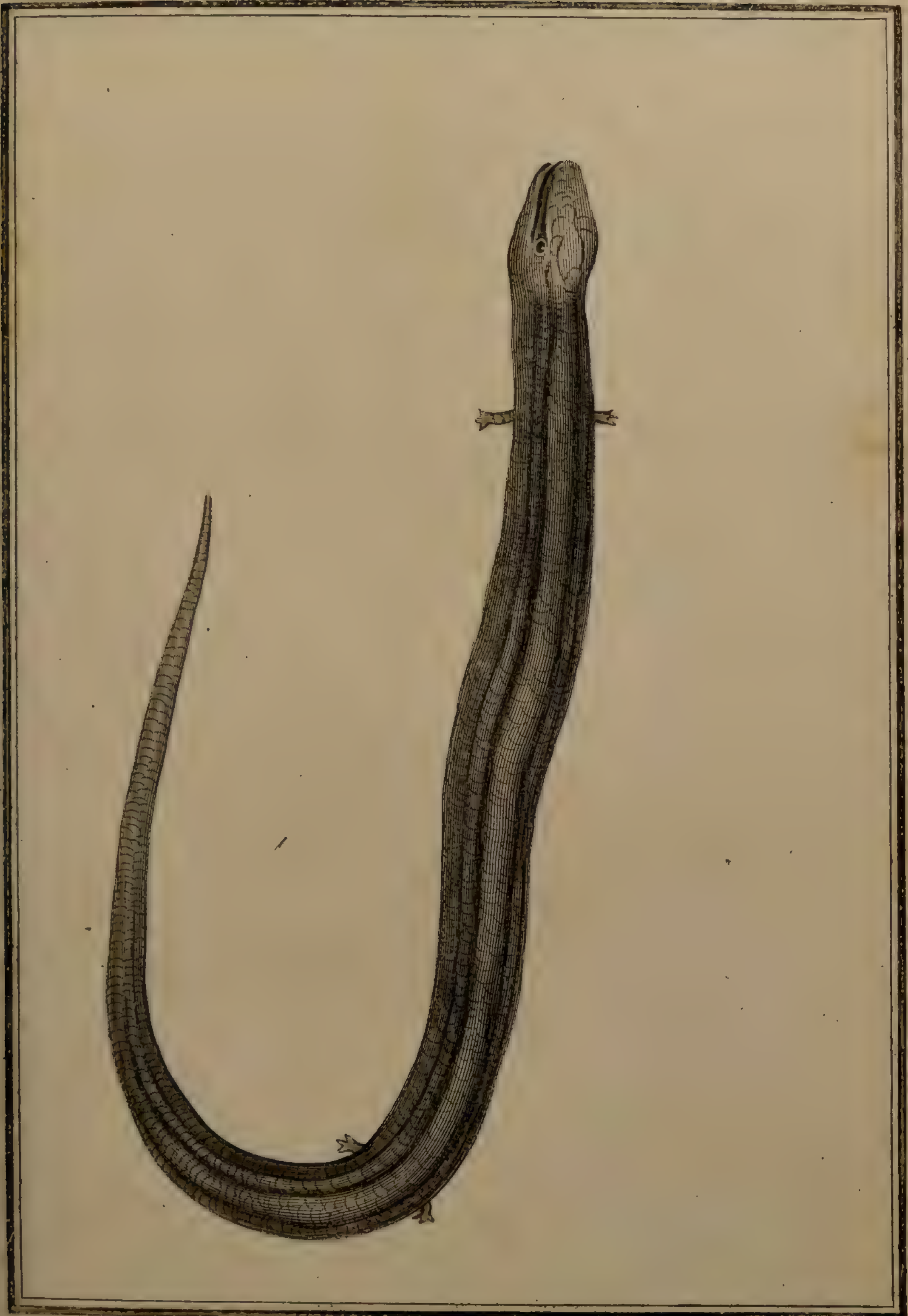

Adel. Daudin del. Duhamel sc.

SEPS QUADRUPEDE TRIDACTYLE.

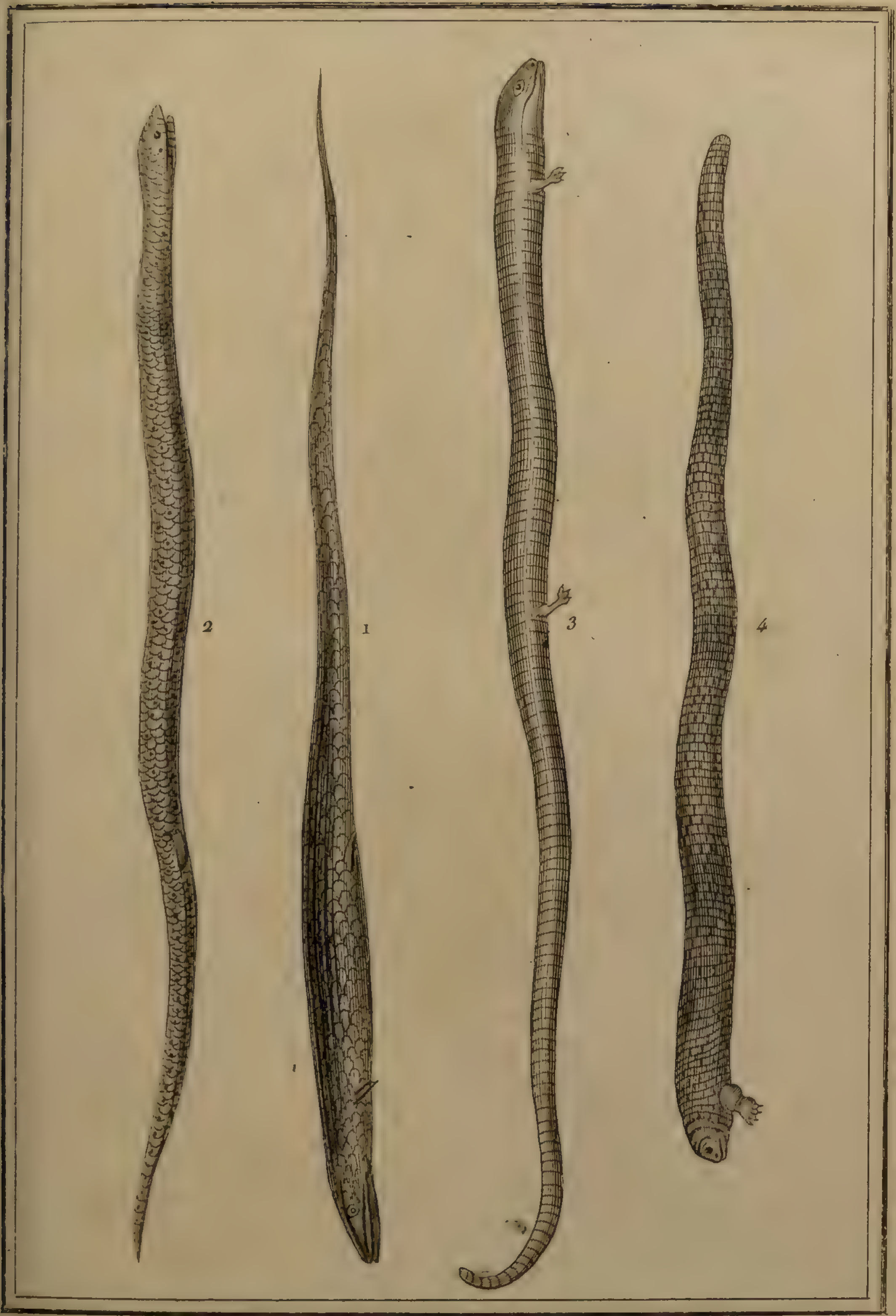

De Seve del. Le tellier S.

1. SEPS QUADRUPÈDE MONODACTYLE.

2 SEPS GRONOVIEN BIPÈDE MONODACTYLE.

3. CHALCIDE QUADRUPÈDE TRIDACTYLE.

4. CHALCIDE BIPÈDE CANNELÉ OU SUBPENTADACTYLE.

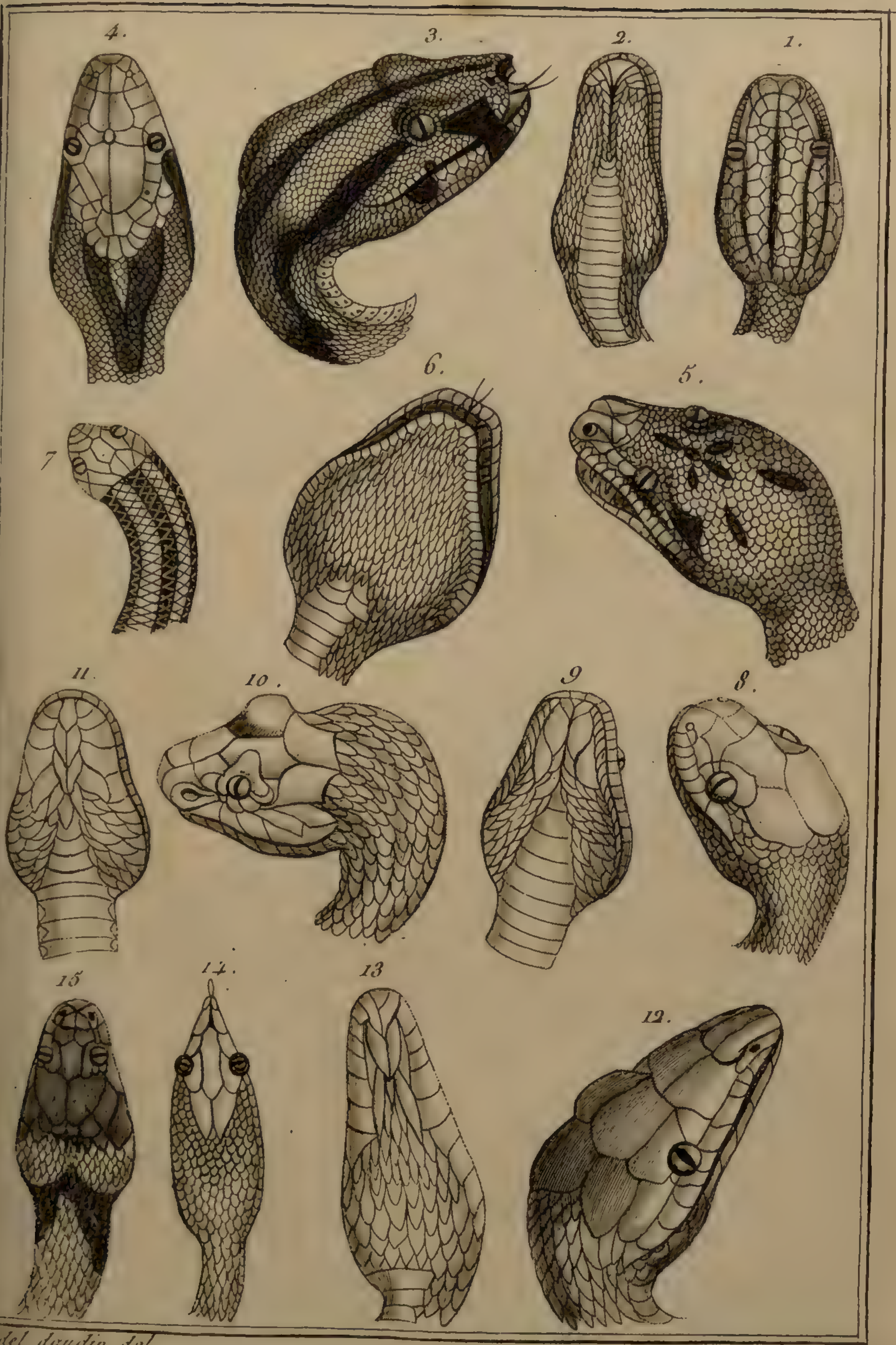

del daudin del. E. Voysard S.

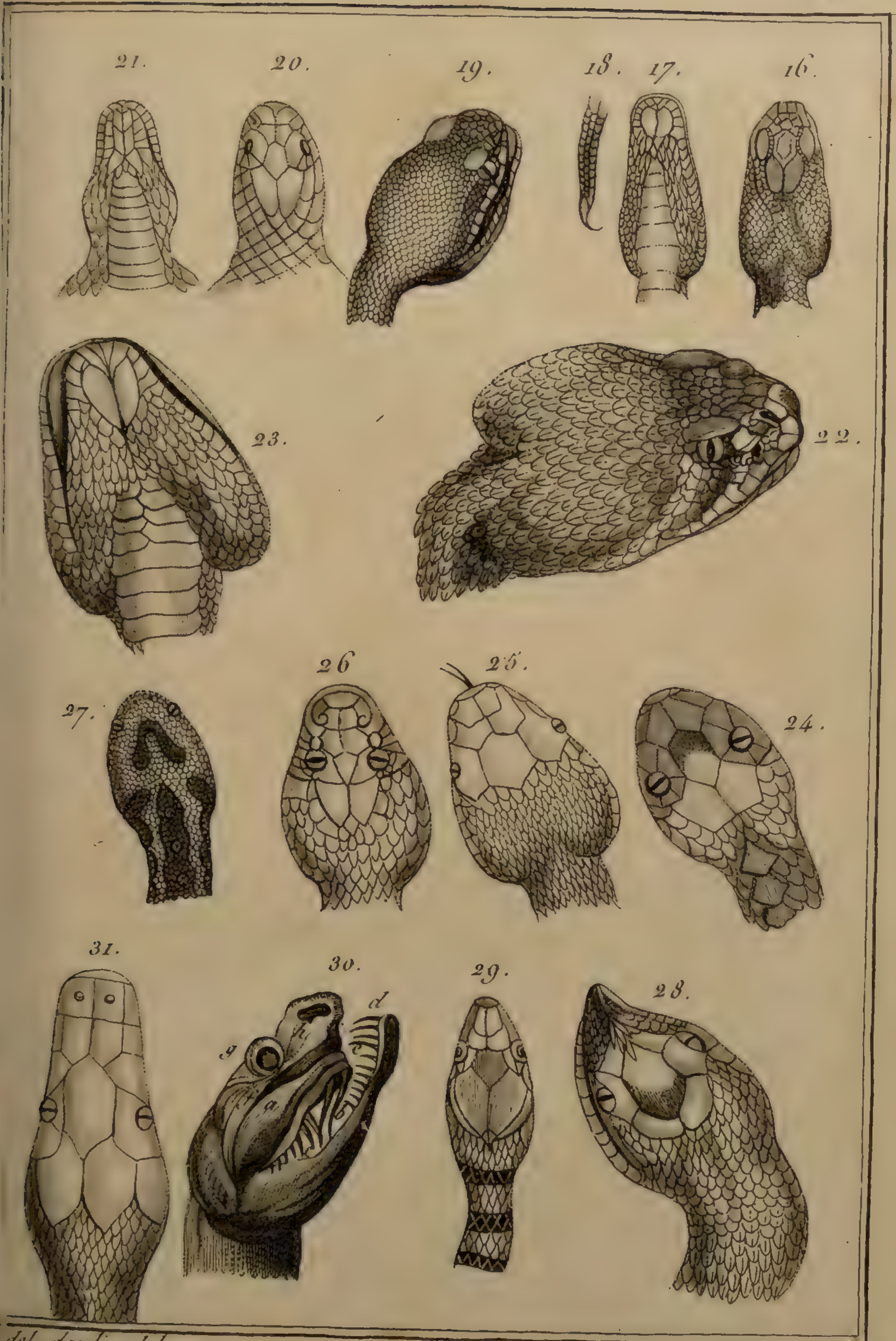

del daudin del. E. Voysard S.

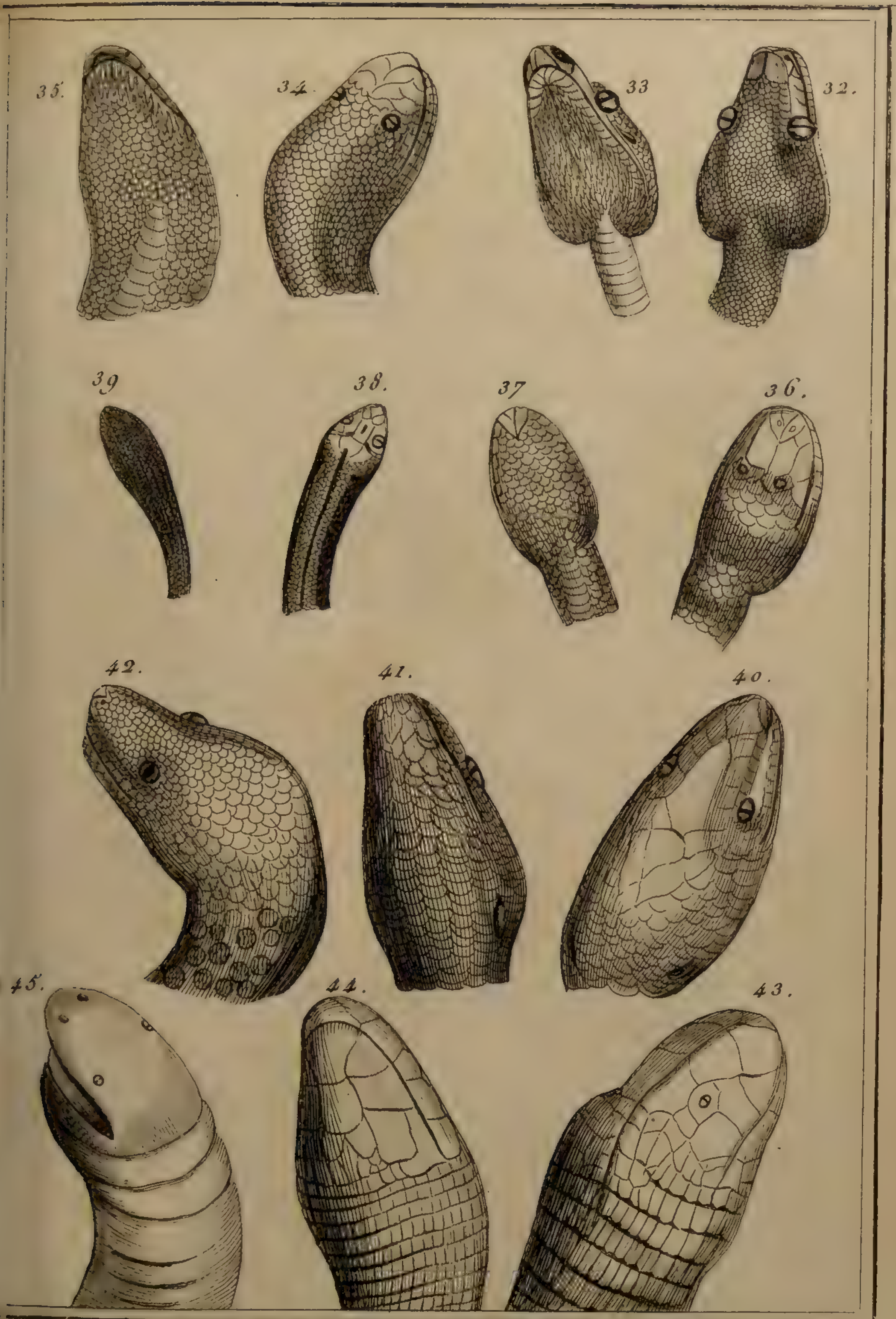

Fel. daudin del. J.B. Racine S.

TÊTES DE SERPENS.

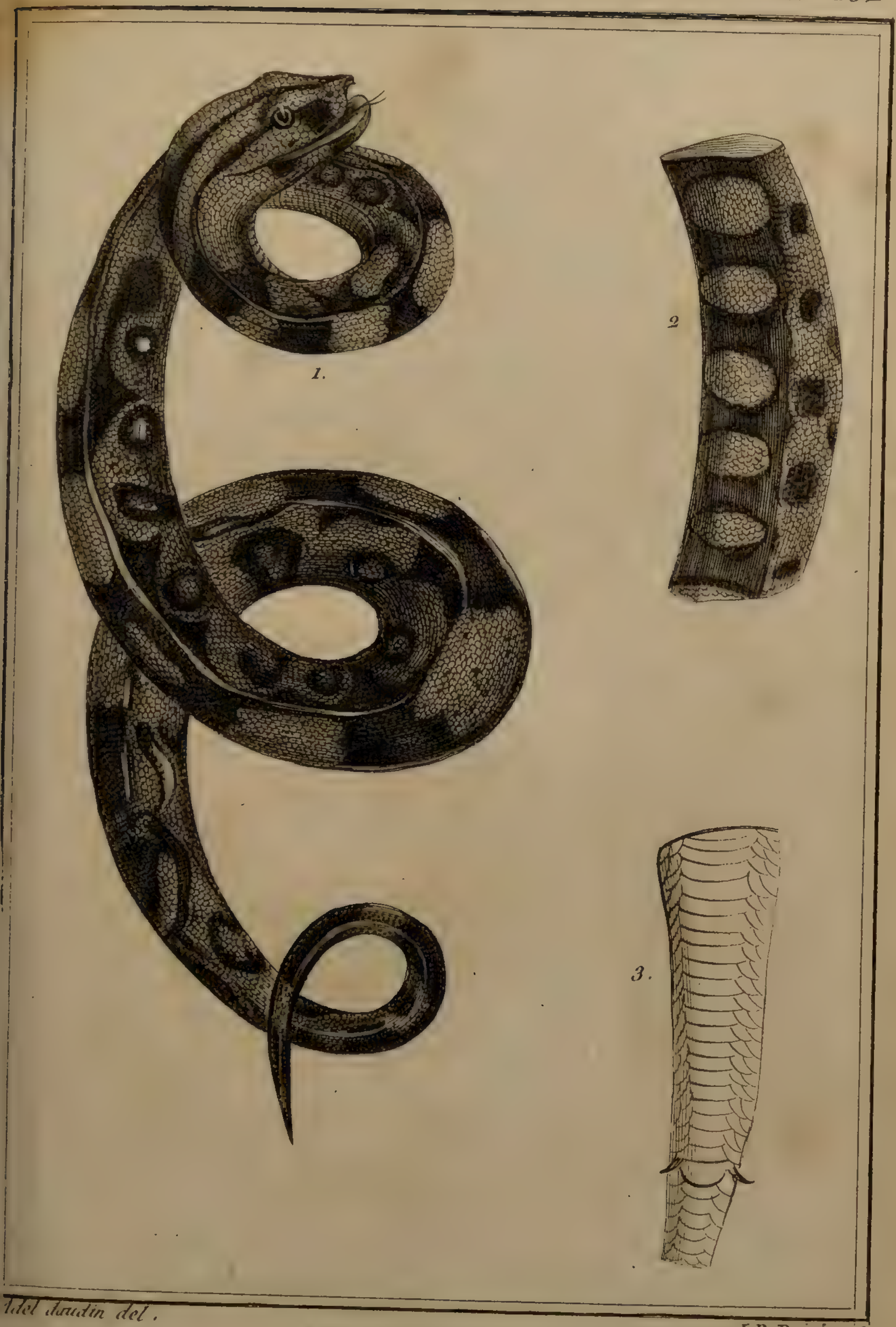

Adel Daudin del. J.B. Racine S.

1. BOA DEVIN.

2. *Tronçon du Corps du boa à bources.*

3. *Plaques sous le corps des boas.*

Adel. daudin del. Mc Tardieu S.

1. BOA ÉLÉGANT.

2. Tronçon du corps du boa anacondo.

3. Tronçon du corps du boa porte anneaux.

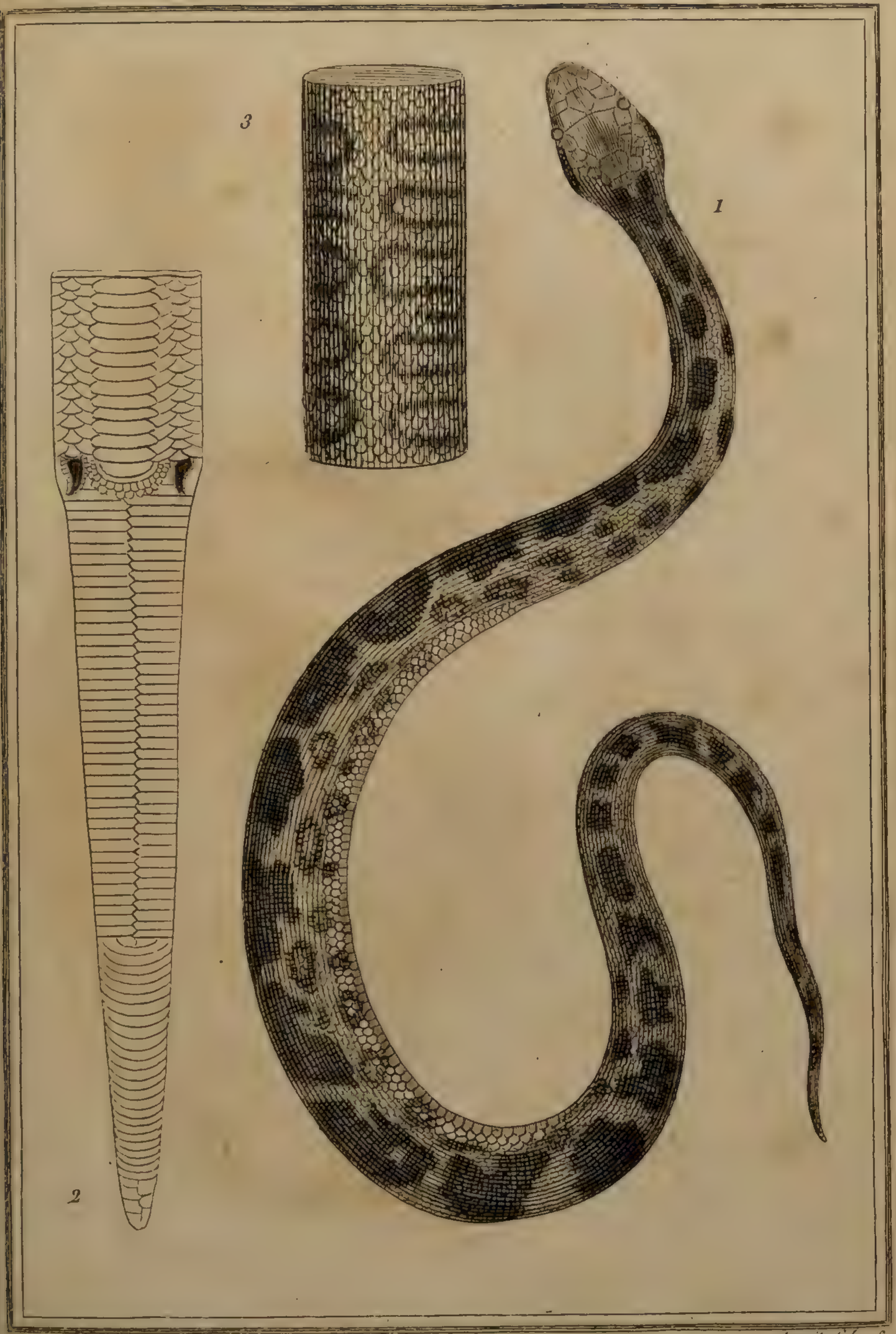

De Seve del. Avril fils S.

1. LE PYTHON TIGRE.

2. *Plaque sous le corps du Python bora.*

3. *Tronçon du corps du coralle à tête obtuse.*

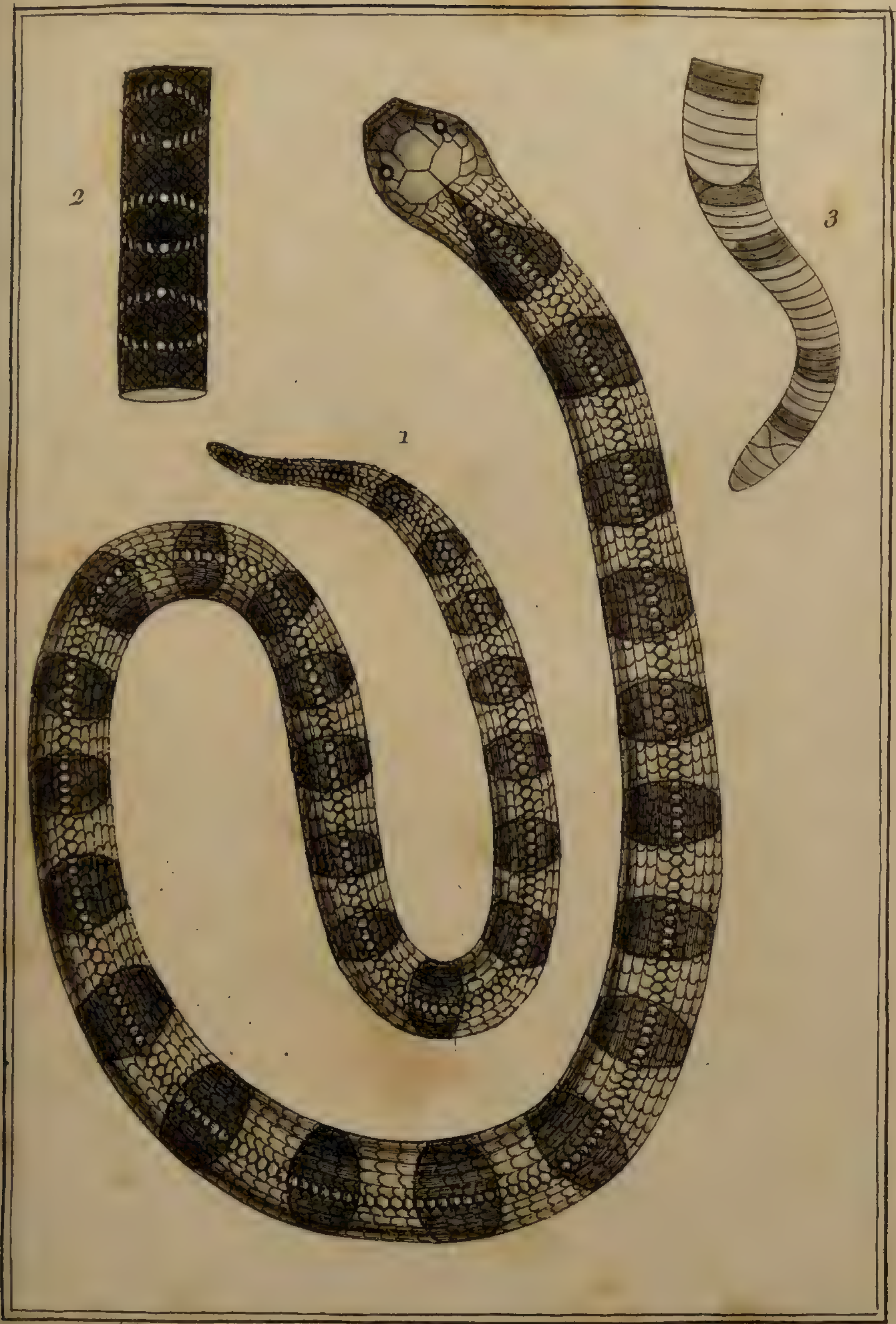

De Seve del. E. Voysard s.

1. BONGARE À ANNEAUX.

2. *Tronçon du Bongare.*

3. *Plaque sous son corps.*

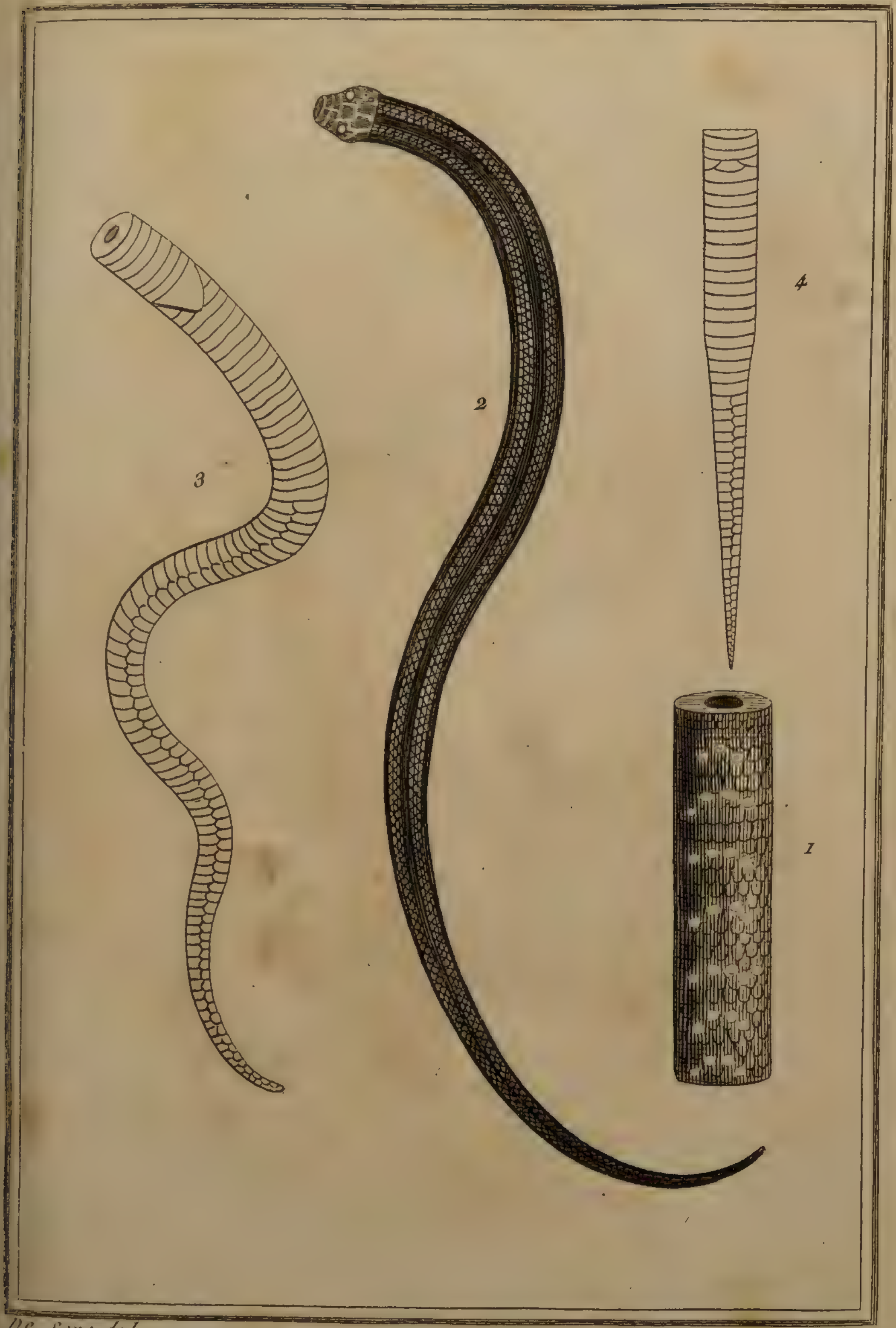

De Seve del. Avril fils S.

1. TRONÇON DU CORPS DE L'HURRIAH faux boiga.

2. L'HURRIAH À DEUX RAIES

3. Plaque sous le corps de l'Hurriah faux boiga.

4. Plaque sous le corps de l'Hurriah à deux raies.

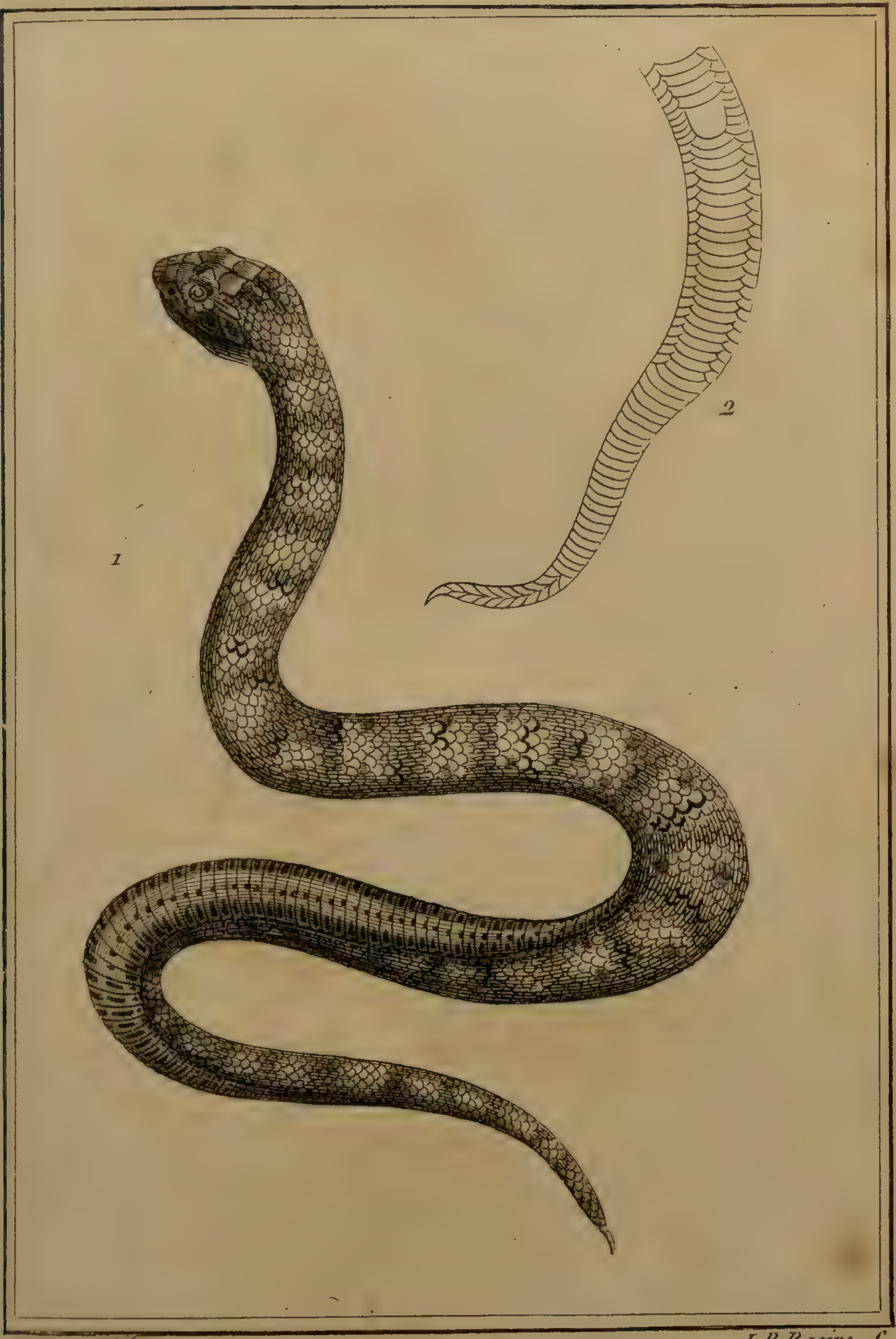

De Seve del. J.B Racine S.

1. ACANTHOPHIS CÉRASTIN.

2. plaque Sous le Corps de l'Acanthophis Cérastin.

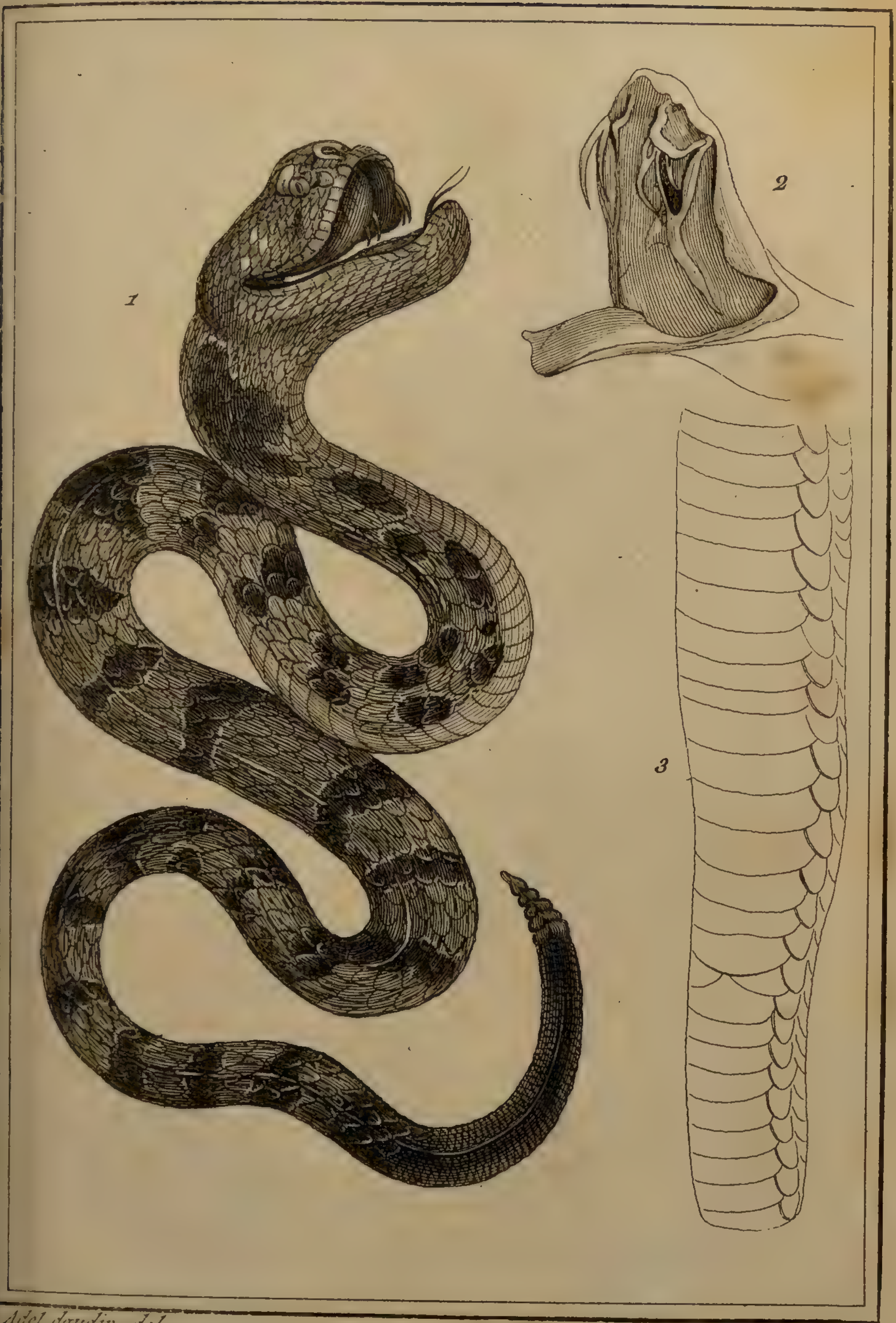

Adel. daudin del. Mc Tardieu S.

1. CROTALE DURISSUS.

2. Mâchoire de ce Crotale.

3. Plaque, sous le corps des crotales.

Adel. daudin del. Bigant S.

1. CROTALE BOIQUIRA.

2. Tronçon du corps du crotale à losange.

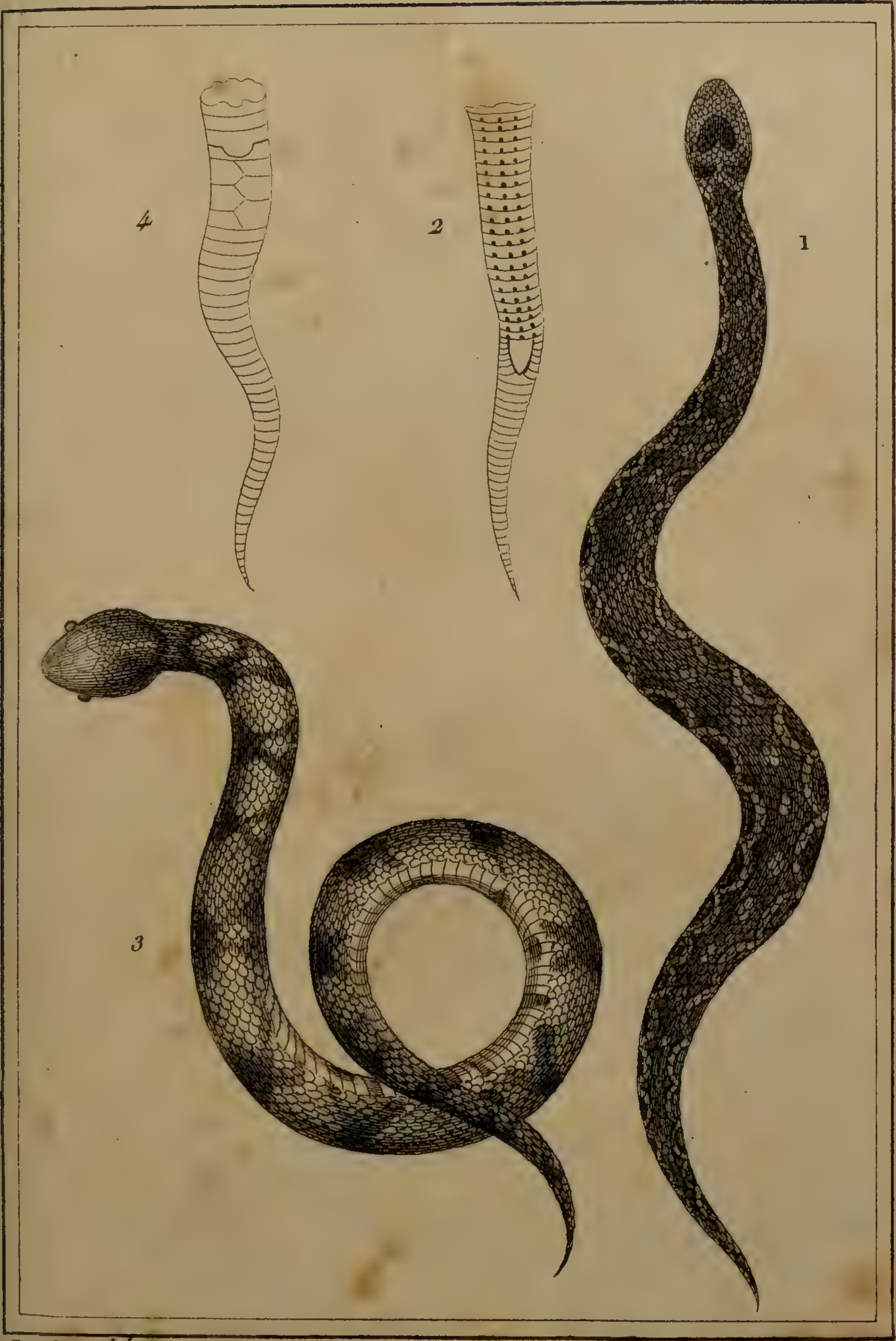

De Seve del. Mlle Tardieu S.

1. SCYTALE ZIG-ZAG.

2. Plaque sous le corps du zig-zag.

3. CENCHRIS MOKESON.

4. Plaque sous le corps du Cenchris mokeson.

De Seve del. J. B. Racine S.

LA VIPÈRE A LUNETTE, OU NAJA.

1. représentée lorsqu'elle se prépare au Combat.

2. le cou vu en dessus, lorsque la tête est rentrée.

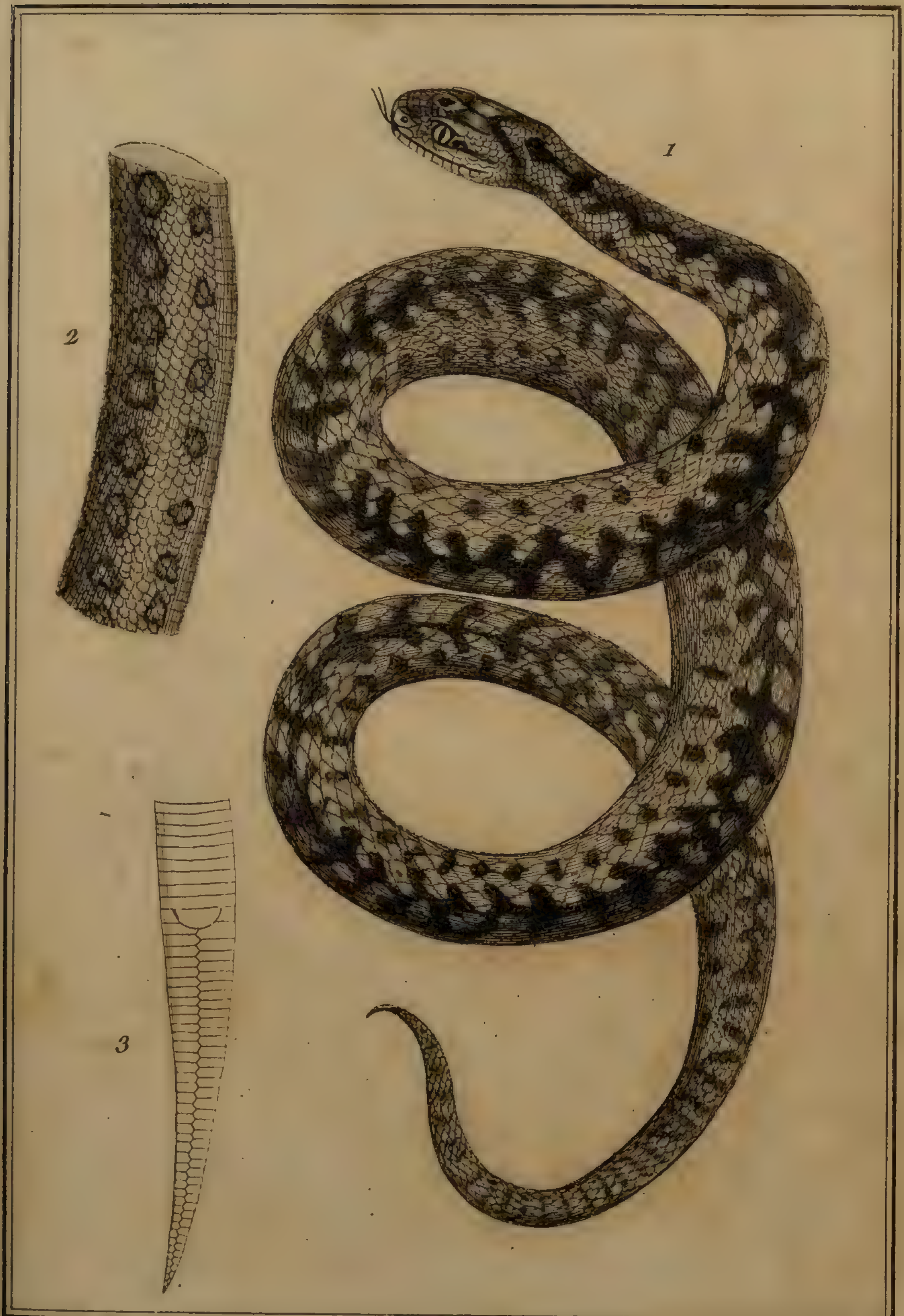

Adel. daudin del. Bigant S.

1. VIPÈRE COMMUNE.

2. *Vipère ocellée.*

3. *Plaques entières et doubles plaques de Vipères et de couleuvres.*

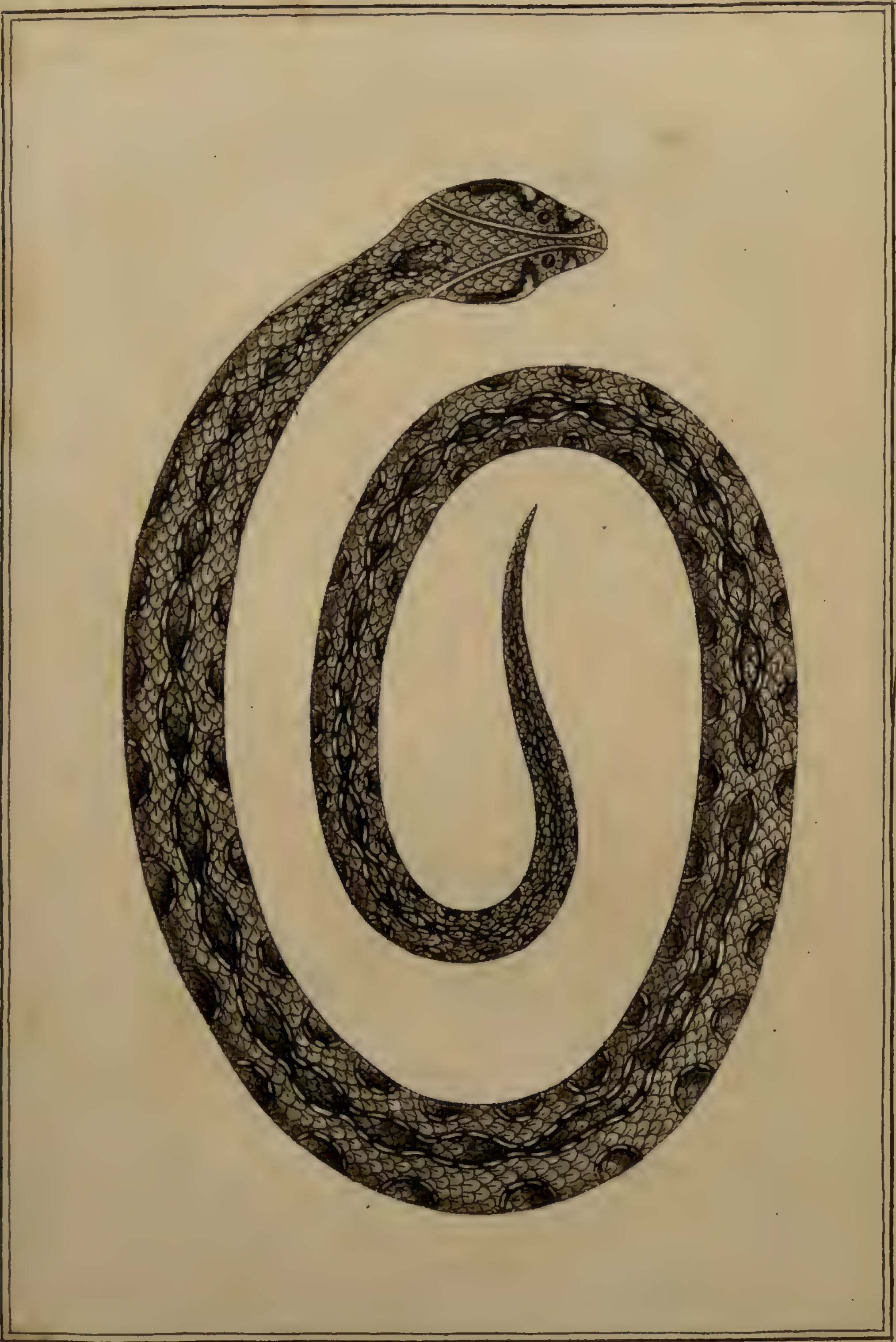

De Seve del. C. Voysard S.

LA VIPÈRE ÉLÉGANTE.

De Seve del. M.e Tardieu S.

1. VIPÈRE AMMODYTE.
2. VIPÈRE CÉRASTE.

Adel dandin del. *Avril fils S.*

1. LA COULEUVRE NYMPHE.

2. Tronçon de la Couleuvre Caténulaire.

Adel daudin del. Avril fils S.

1. TRONÇON DE LA COULEUVRE HÉLÈNE.

2. LA COULEUVRE RUSSÉLIE.

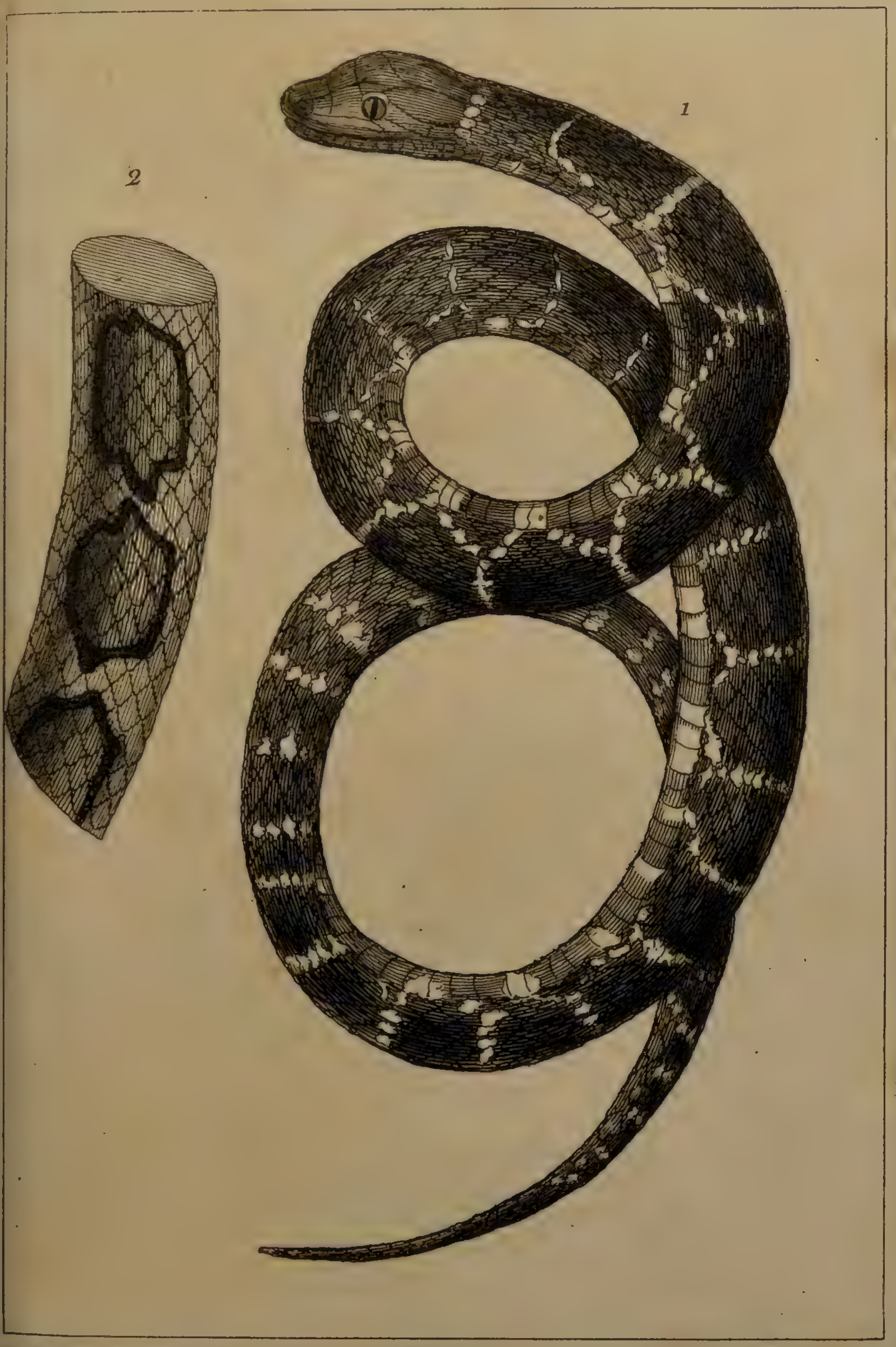

del. daudin del. Mᵉ Tardieu S.

1. LA COULEUVRE CHAÎNE OU GÉTULE

2. *Tronçon de la Couleuvre pantherine.*

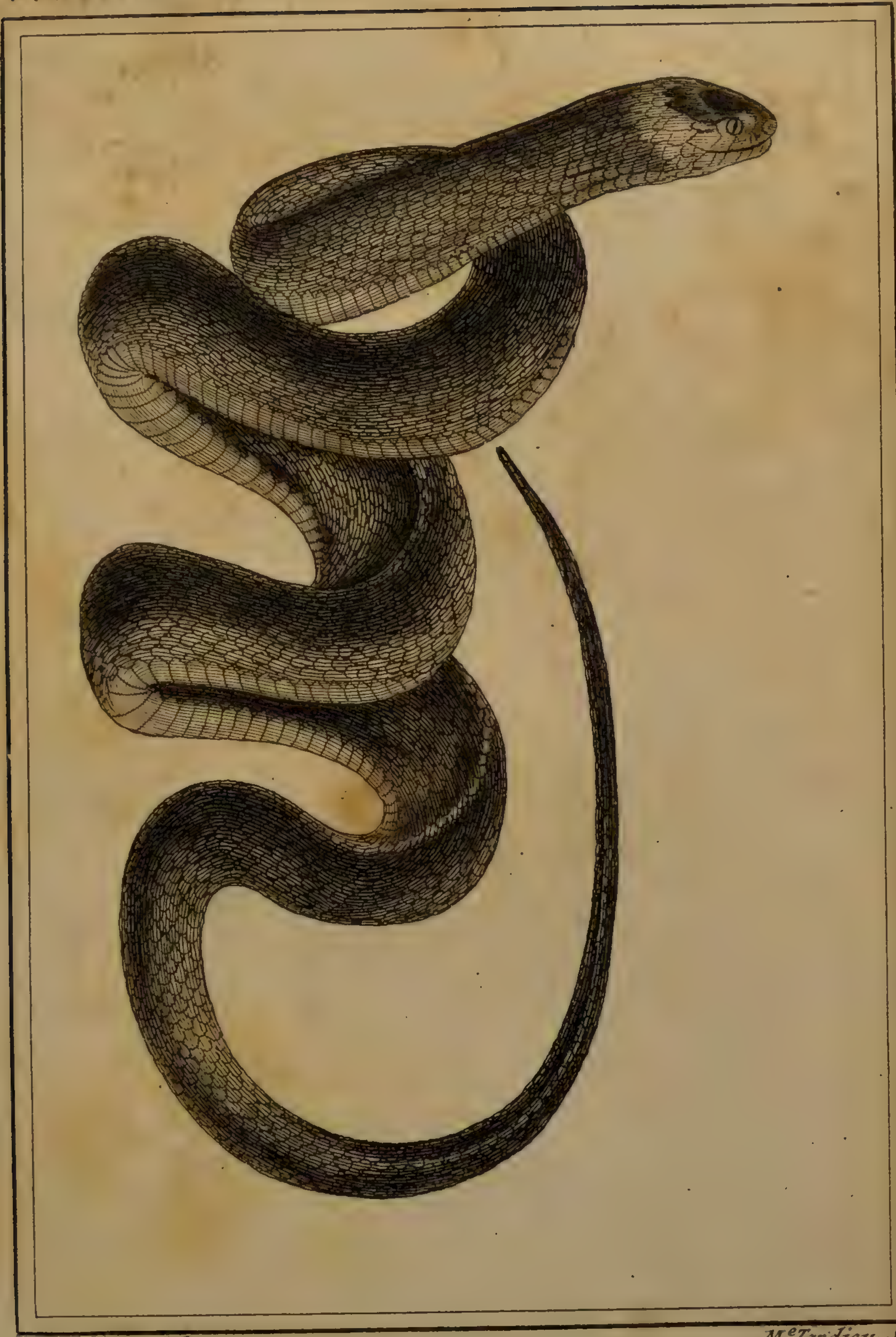

Adel daudin del. M.e Tardieu S.

LA COULEUVRE CLÉLIE.

Adol. daudin del. *Bigant s.*

LA COULEUVRE BLEUE À DEUX RAIES.

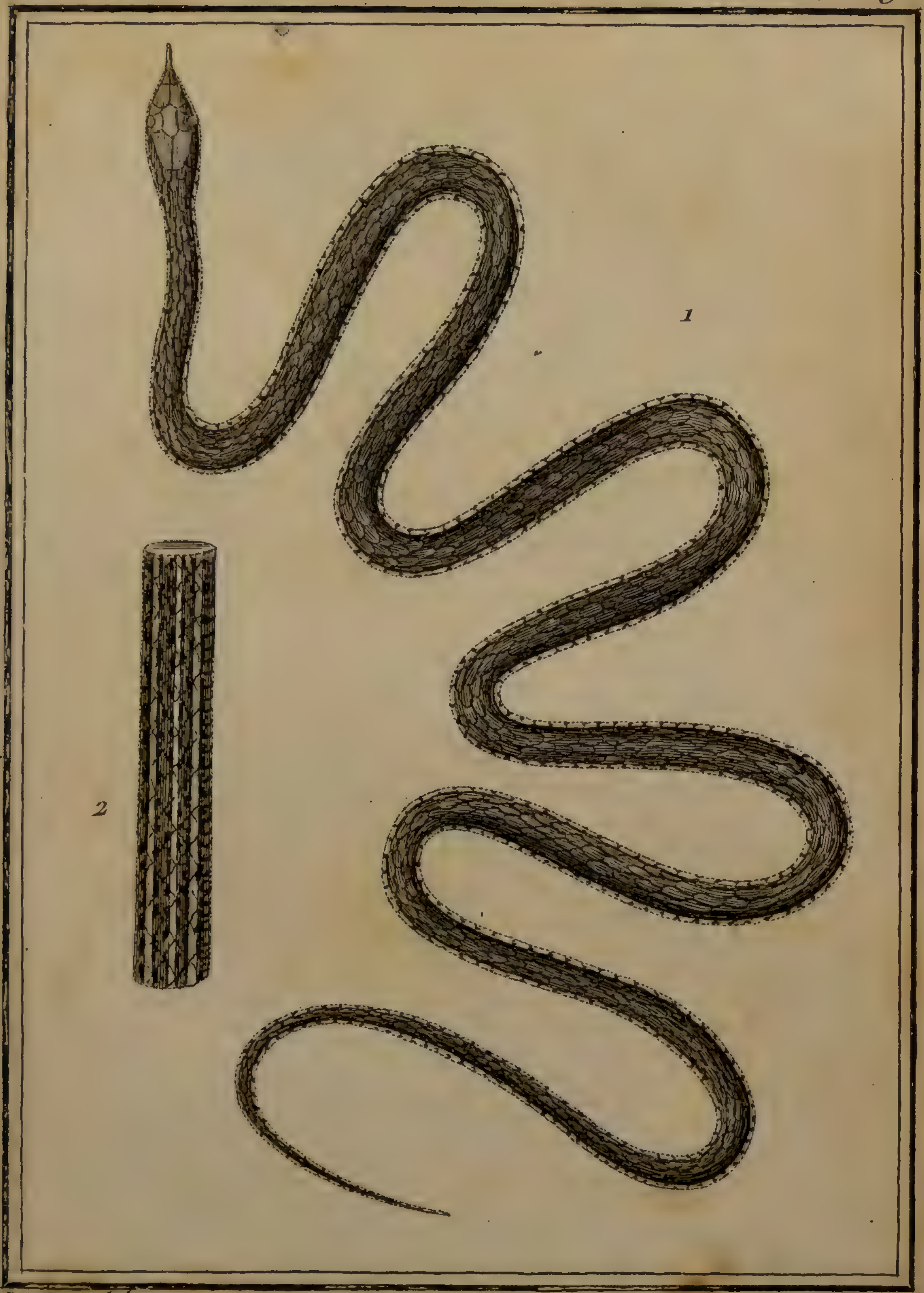

De Seve del. Avril fils S.

1. COULEUVRE NASIQUE.
2. COULEUVRE SAURITE.

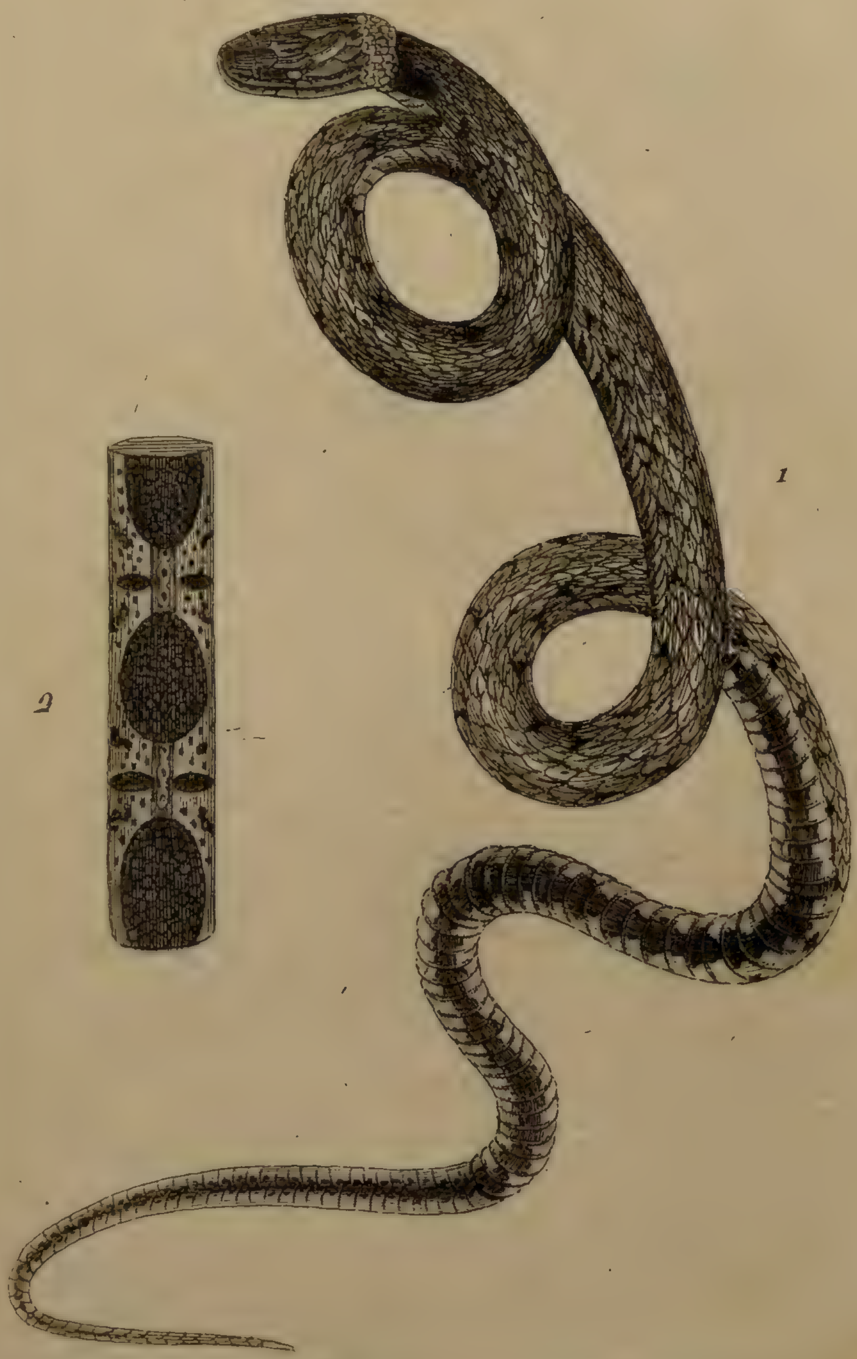

De Seve del. J.B. Racine Sc.

1. COULEUVRE À COLLIER.

2. tronçon de la Couleuvre galathée.

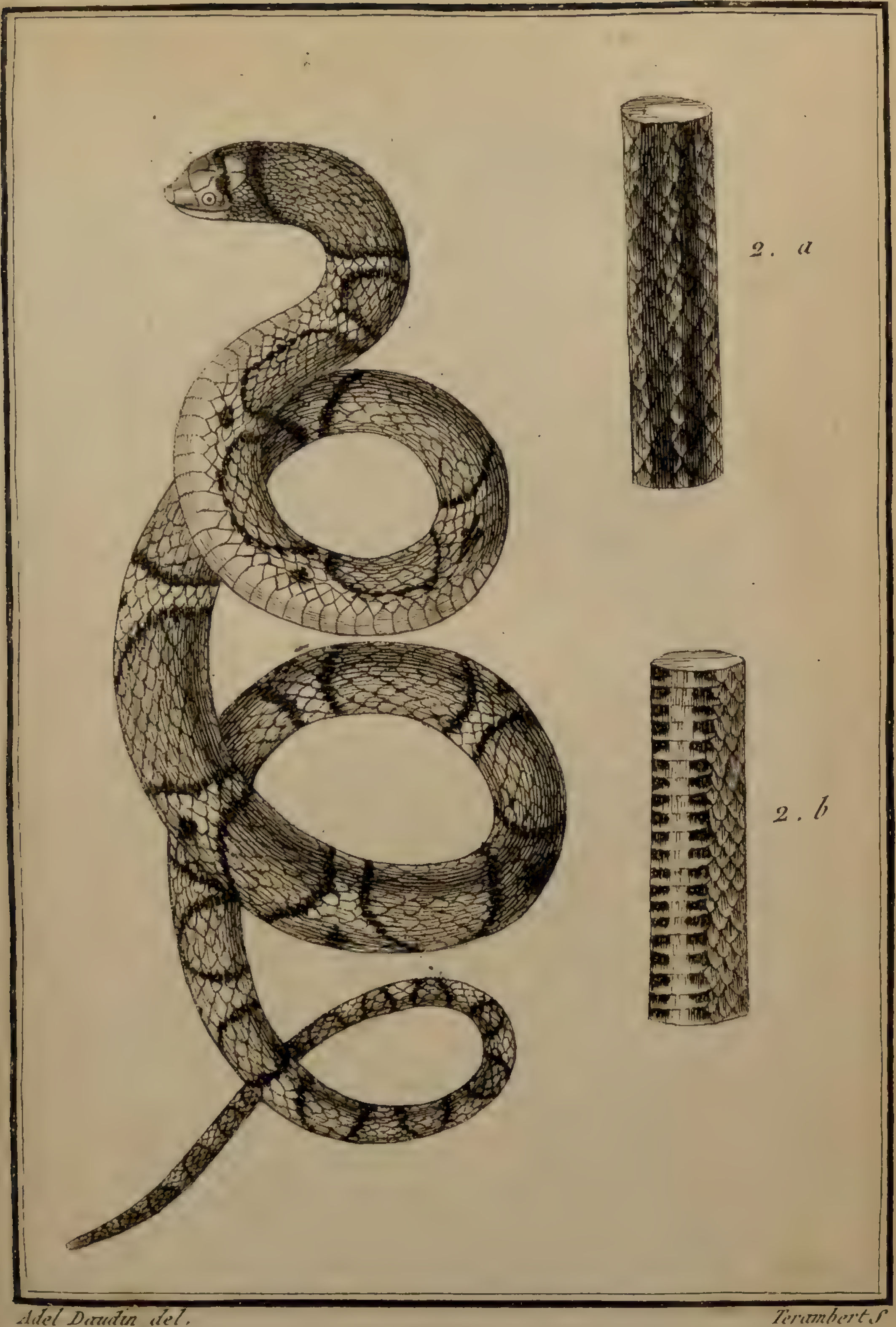

Adel Daudin del. Terambert S.

1. COULEUVRE ECARLATE.

2. Tronçon de la Couleuvre à raies rouges, a. vû en dessus, b. vu en dessous.

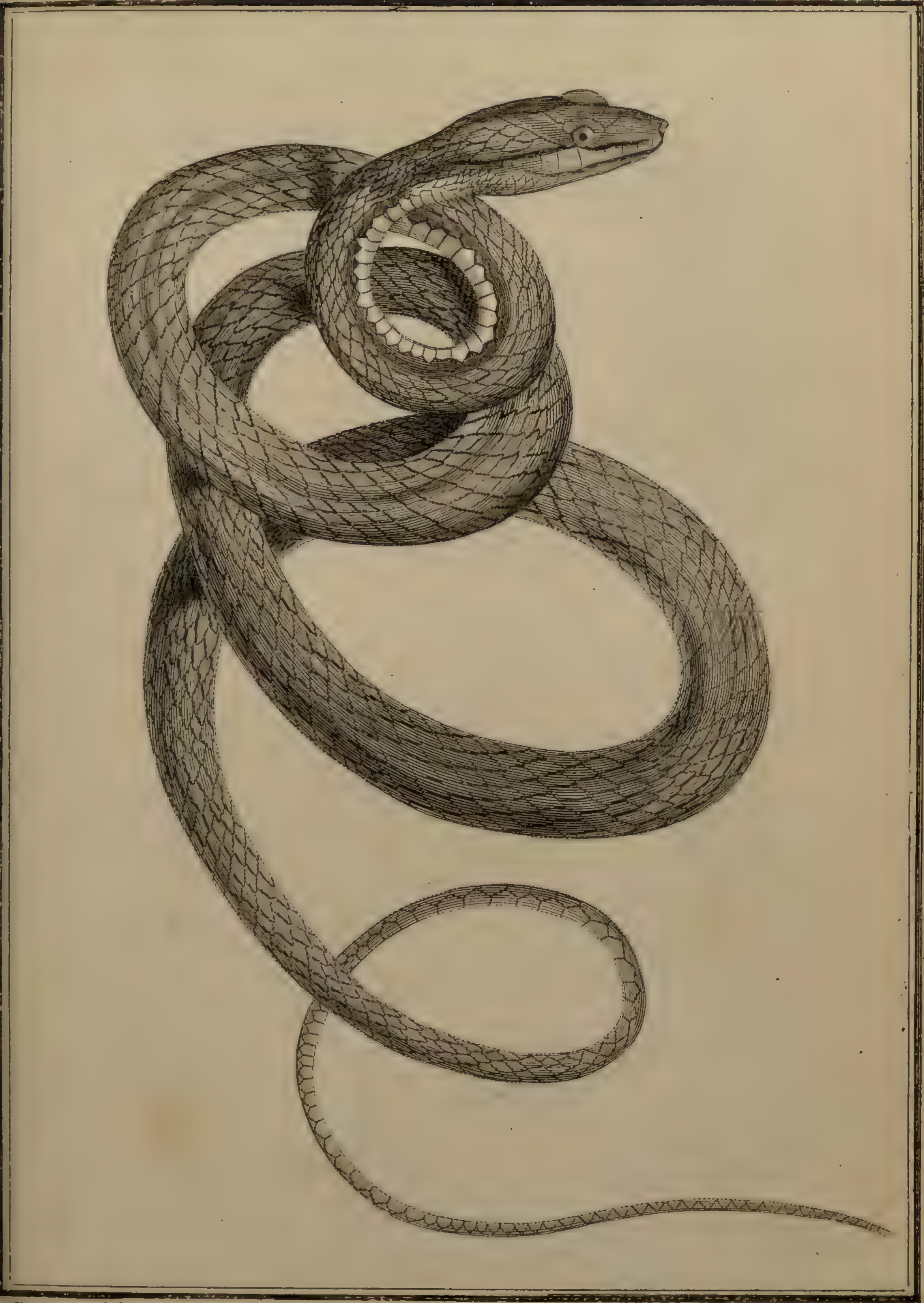

De Seve del. Duhamel S.

COULEUVRE BOIGA.

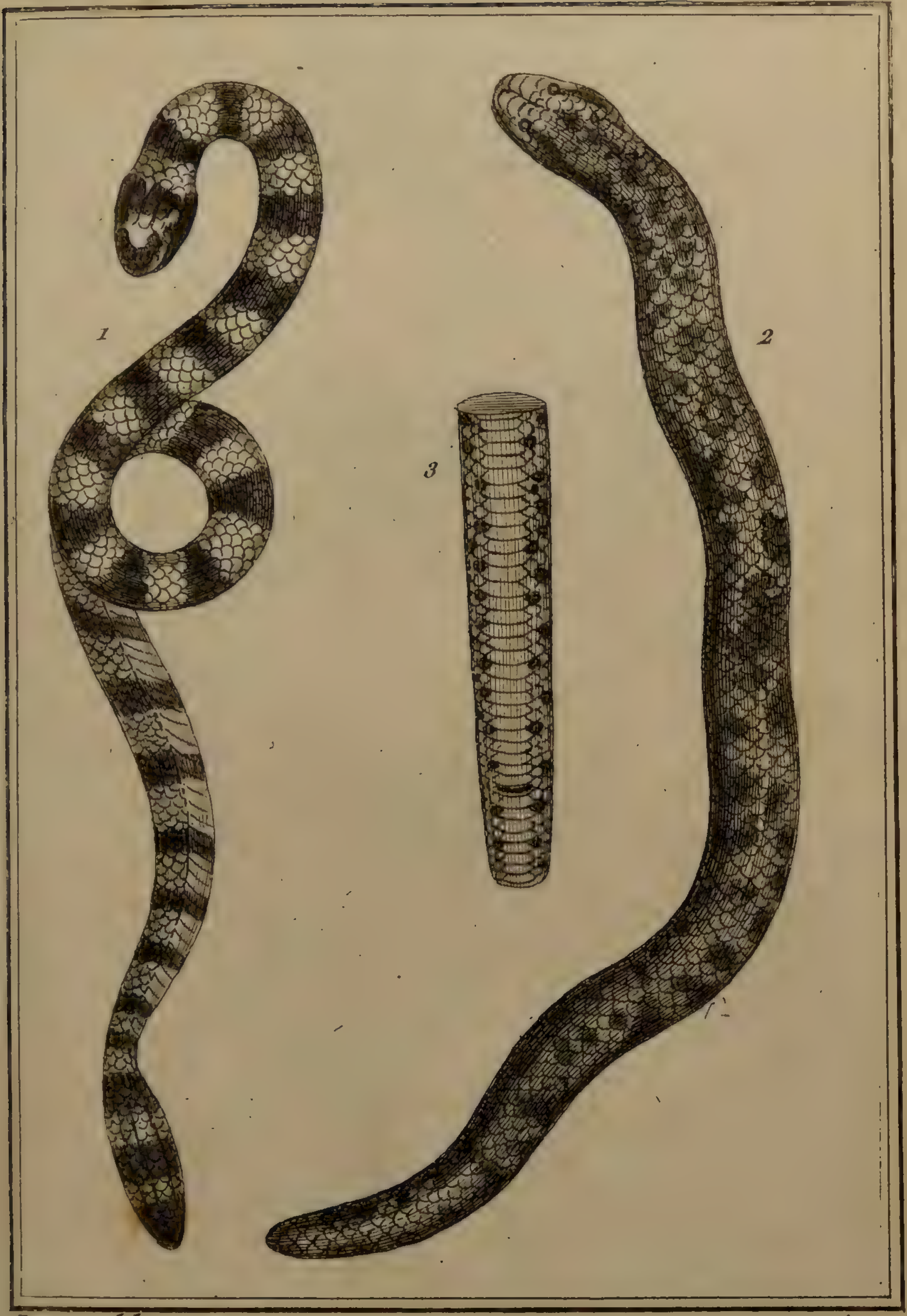

De Seve del. J.B. Racine sc.

1. PLATURE FASCIÉ.

2. ERIX TURC *vu en dessus.*

3. *vu en dessous.*

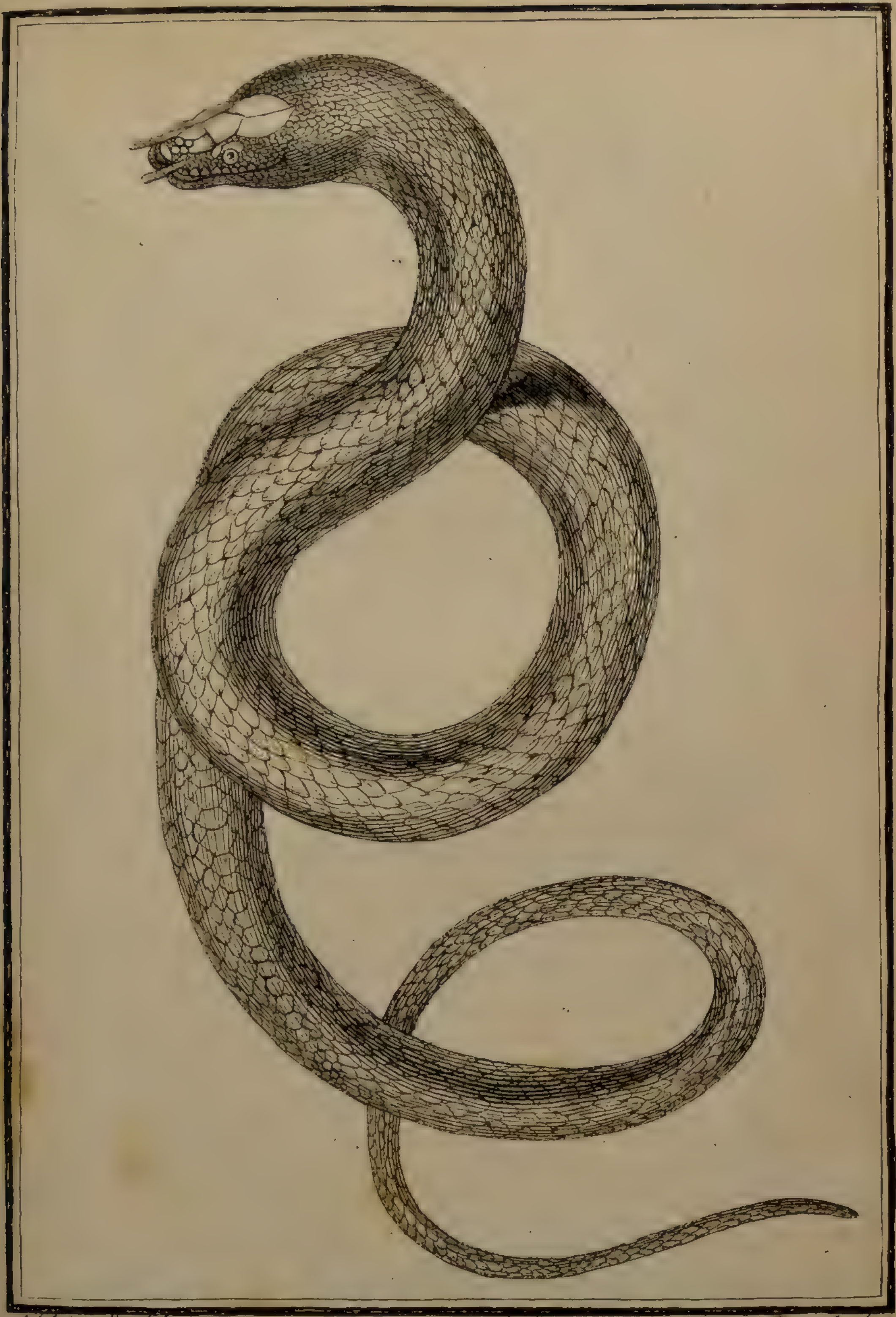

Adel Daudin del. *Terambert S.*

ERPÉTON TENTACULÉ.

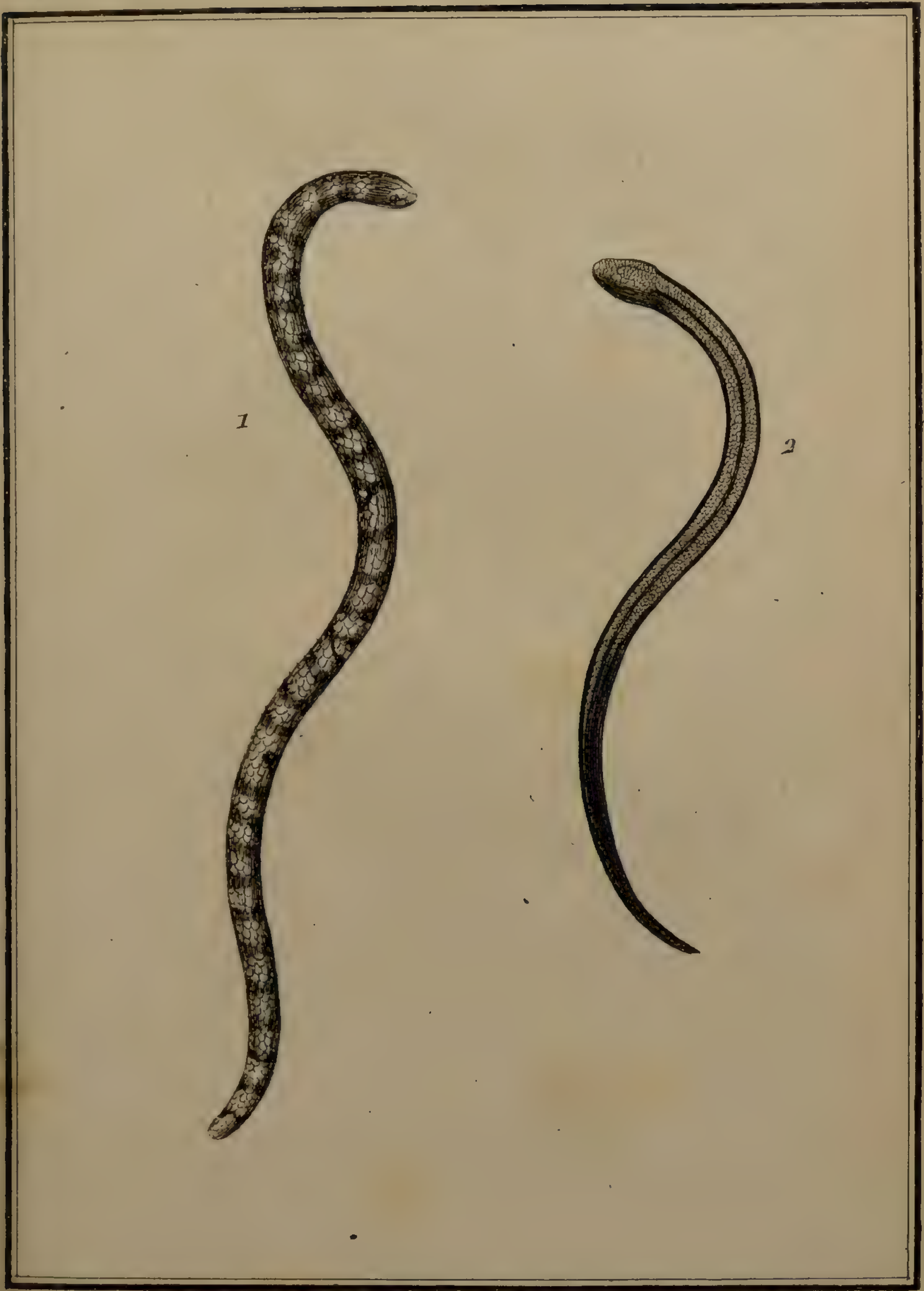

De Seve del. Julie Lerambert S.

1. ORVET ROULEAU.
2. ORVET COMMUN *ou fragile*.

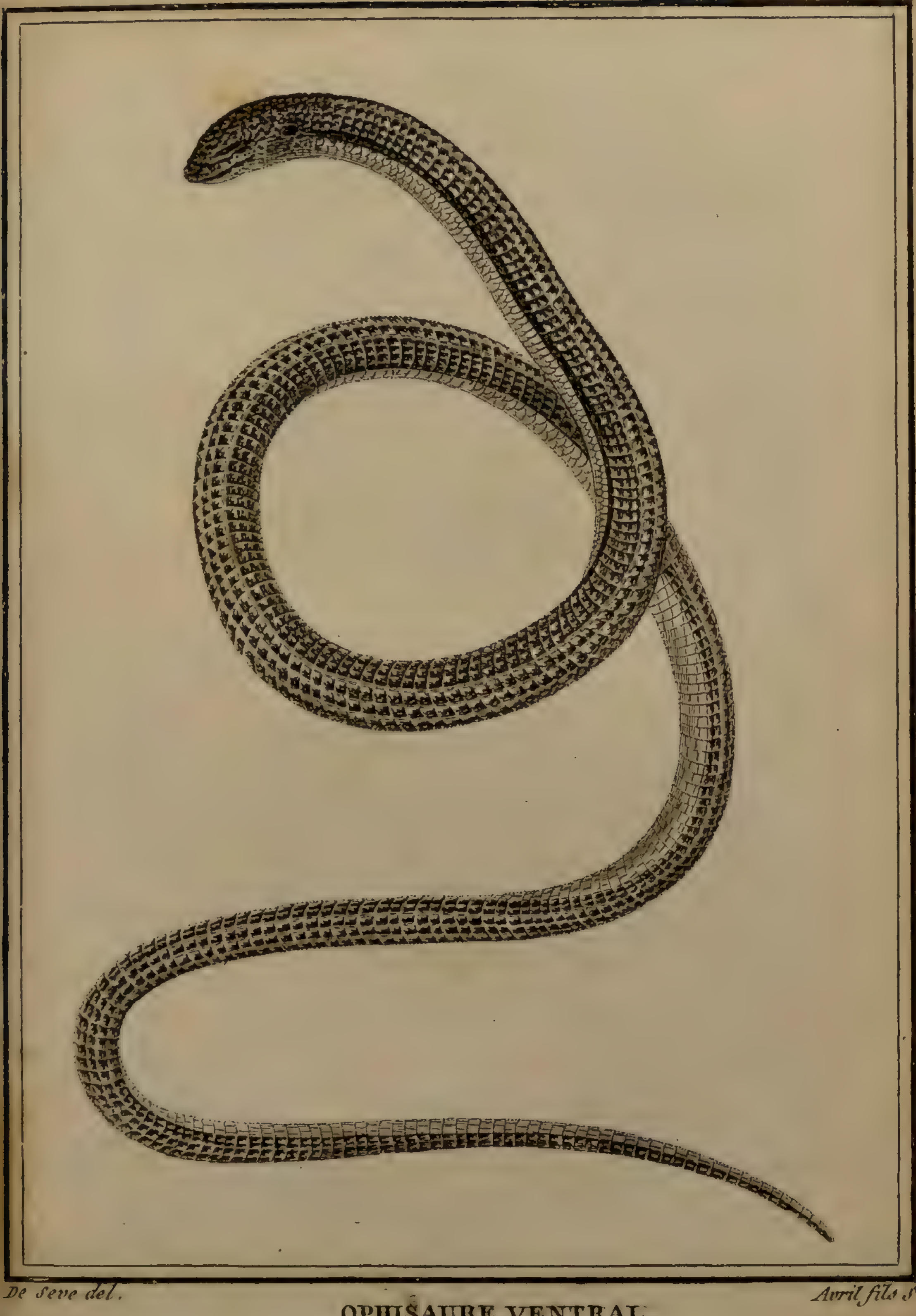

De Seve del. Avril fils S.

OPHISAURE VENTRAL.

Adel. Daudin del. Avril fils S.

PELAMIDE BICOLORE.

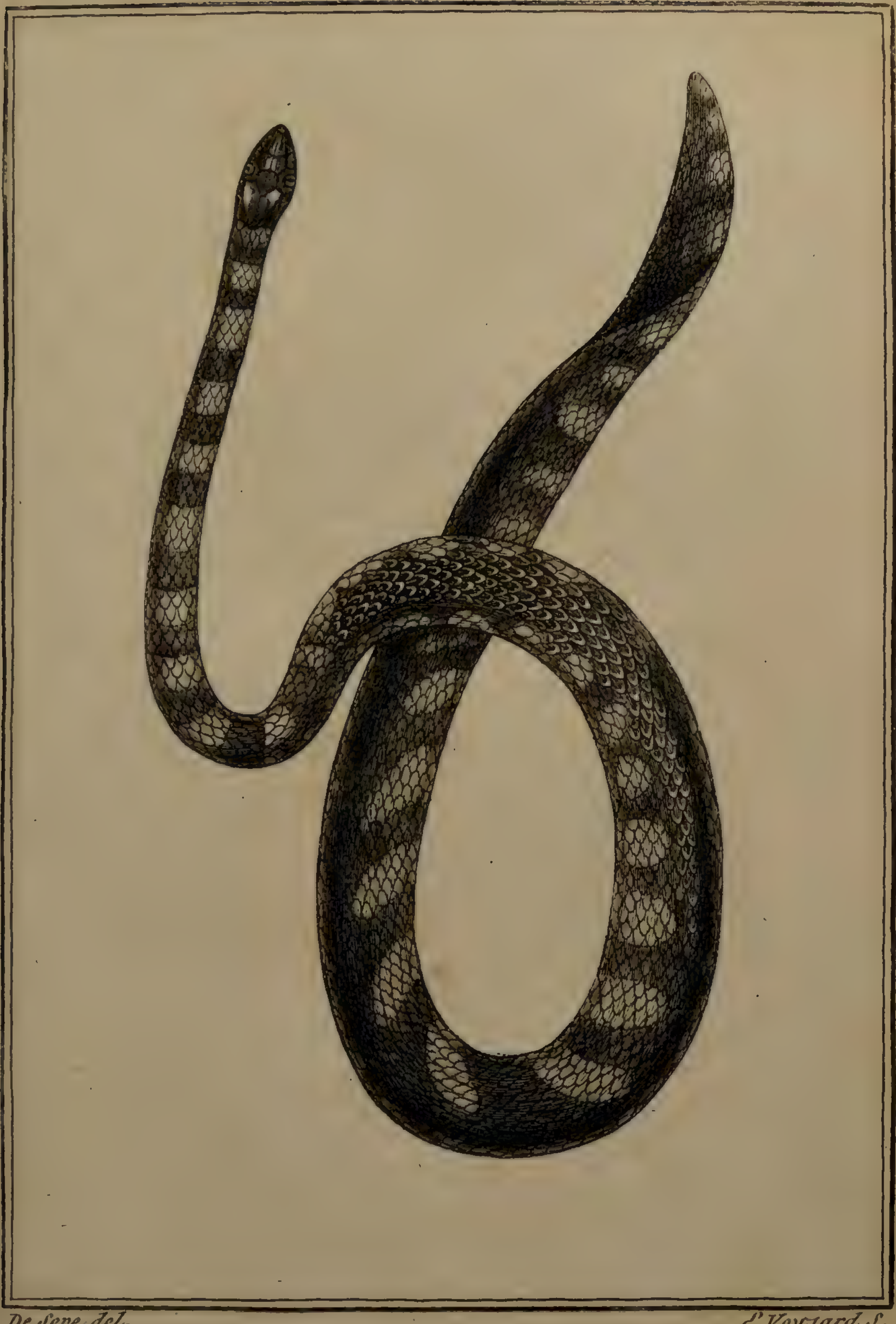

De Seve del. E. Voysard S.

HYDROPHIS CLORIS.

De Seve del. Duhamel S.

1. AMPHISBÈNE BLANCHET.
2. AMPHISBÈNE ENFUMÉ.

De Seve del. V.t Tardieu S.

1. CÉCILIE *à ventre blanc.*
2. CÉCILIE *lombricoïde.*

Adel. Daudin del. J. B. Racine s.

1. RAINETTE FÉMORALE.
2. RAINETTE SQUIRELLE.

Adel. Daudin del. Avril fils S.

1. RAINETTE MARBRÉE *vue en dessus.*
2. *vue en dessous.*

Adel. Daudin del. J. B. Racine S.

1. GRENOUILLE GALONNÉE MÂLE.

2. SA FEMELLE.

Adel. Daudin del. Ve Tardieu S.

CRAPAUD DE ROESEL.

De Sevé del. E. Voysard S.

1. SALAMANDRE TERRESTRE.

2. SALAMANDRE ROUGE.

De Seve del. V.e Tardieu S.

1. SALAMANDRE *à ventre Orangé*.

2. SALAMANDRE *palmipède*.

De Seve del. Julie Lerambert S.

1. PROTÉ ANGUILLARD.
2. SIRÈNE LACERTINE.

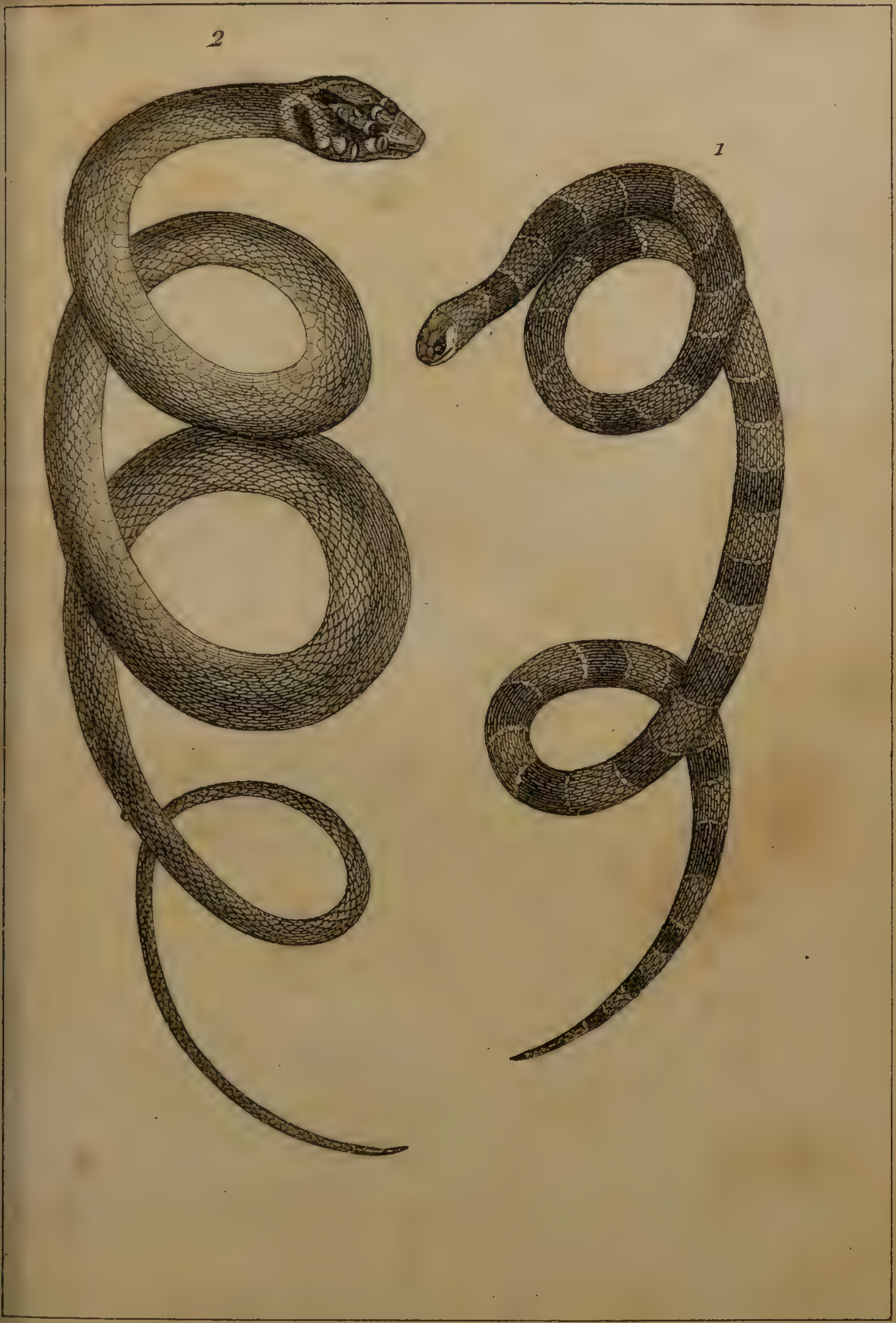

Adel. Daudin del. Ve. Tardieu S.

1. VIPÈRE PSYCHÉ.

2. COULEUVRE MASQUÉE.